

**Allgemeine Bemerkung:**

Alle Maße sind vom Auftragnehmer vor der Ausführung eigenverantwortlich zu prüfen. Differenzen mit der Planung sind vor Ausführungsbeginn mit der Bauleitung zu klären.

Widersprüche zwischen den Plänen der Tragwerksplanung und anderer Fachplaner zur Planung des Architekten sind vor Ausführungsbeginn mit der Bauleitung zu klären.

Alle Öffnungsmaße und Brüstungshöhen beziehen sich auf OKFF, soweit nicht anders im Plan vermerkt.

Firmenzeichnungen gelten nur mit Freigebevermerk des Architekten.

Index	Datum	Änderung	Gez.	Gep.

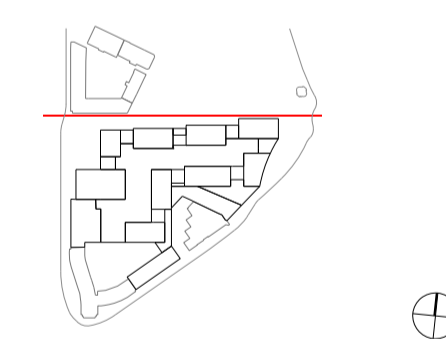

±0,00 = 265,00 m ü. NN

**David Chipperfield Architects**

Gesellschaft von Architekten mbH  
Joachimstrasse 11, 10119 Berlin  
T + 49 30 280 170 - 0 | F + 49 30 280 170 - 15  
www.davidchipperfield.com

**Projekt**  
**1016 Kaufhaus Bozen**

<b>Bauherr</b> <b>SIGNA</b> KWB Kaufhaus Bozen GmbH Eine Gesellschaft der SIGNA Gruppe	<b>General Contractor-Projektmanagement</b> <b>ICM Italia</b> General Contractor Srl
--	--

Zeichnungstitel: **Ansicht Nord** | Plankodierung: **DCA\_PRU\_1201\_AN\_N--\_**

Datum	08.08.2014	Index	0
Maßstab / Format	1:250 / A1	Gez.	EPA
geprüft durch	IDI	Leistungphase	