REGEL- UND ABRECHNUNGSQUERSCHNITT GRABENAUSHUB AUF STRASSE
SEZIONE TIPO E CONTABILE PER SCAVO A SEZIONE RISTRETTA SU STRADA
M 1 : 20

ALLE MEHRAUFWÄNDE LAUT SICHERHEITSVORSCHRIFTEN ODER LAUT ANWEISUNGEN DES SICHERHEITSKOORDINATORS WERDEN DURCH DIE KOSTENBERECHNUNG DER SICHERHEIT ABGERECHNET

TUTTI I MAGGIORI ONERI DERIVANTI DA PRESCRIZIONI DEL PIANO DELLA SICUREZZA O DA DISPOSIZIONE DEL COORDINATORE DELLA SICUREZZA, VENGONO CONTABILIZZATI NEL PIANO DELLA SICUREZZA

ABRECHNUNGSQUERSCHNITT
SEZIONE CONTABILE

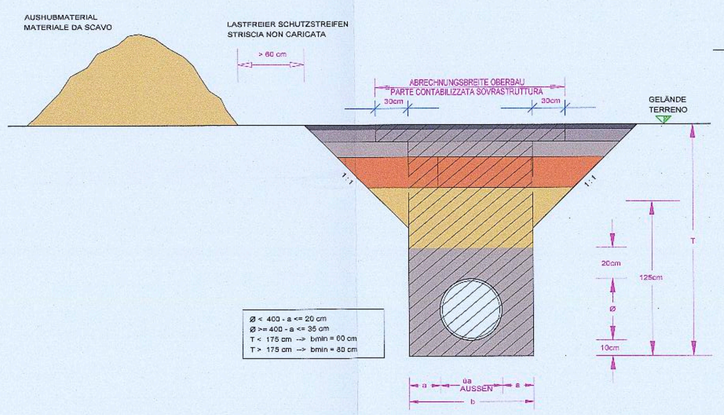

AUSHUB UND WIEDERAUFFÜLLUNG GRABENAUSHUB AUF STRASSE		RIEMPIMENTO E SCAVO A SEZIONE RISTRETTA SU STRADA
ALLE EINGEBRACHTEN MATERIALIEN WERDEN IN SCHICHTEN VON MAXIMAL 30CM UND BEI MATERIALWECHSEL FACHGERECHT VERDICHTET		TUTTI I MATERIALI IMPIEGATI DOVRANNO ESSERE COSTIPATI IN STRATI DA MAX. 30CM E COMUNQUE OGNI QUALVOLTA CAMBIERÀ IL MATERIALE
BIT. VERSCHLEISSSCHICHT	3 CM	STRATO D'USURA
BIT. TRAGSCHICHT	6-10 CM	STRATO DI BASE
KIES 0/30	10 CM	GHIAIA 0/30
SCHOTTER 30/70	20-30 CM	GHIAIA 30/70
AUSHUBMATERIAL ODER NEUES MATERIAL LAUT ANWEISUNG DER BL (NICHT BINDIGES MATERIAL!)		MATERIALE DI SCAVO O NUOVO MATERIALE SECONDO DISPOSIZIONE DELLA DL (MATERIALE NON COESIVO)
SAND		SABBIA
GRABENBODEN STEINFREI		FONDO FOSSO PRIVO DI SASSI

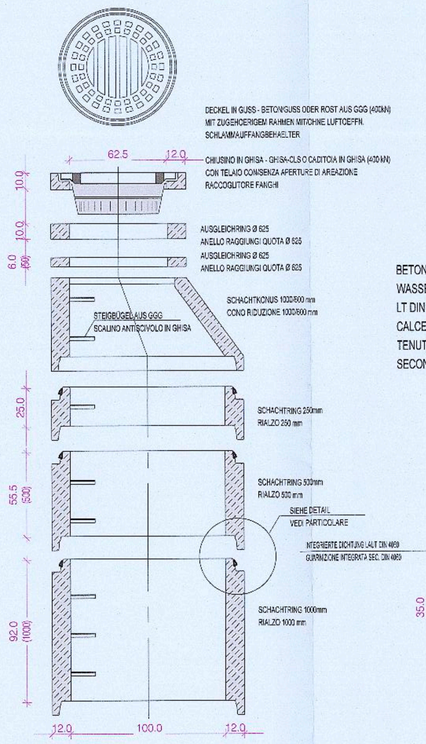

BETON RCK 35 N/mm2
WASSERDICHTHEIT 0,5 bar
LT DIN 4034
CALCESTRUZZO RCK 35N/mm2
TENUTA D'ACQUA 0,5 bar
SECONDO DIN 4034

DETAIL DICHTUNG
PARTICOLARE GUARNIZIONE

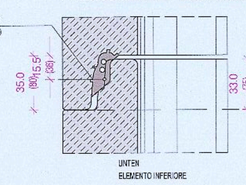

BETON SCHACHT RUND DN 1000
POZZETTO CIRCOLARE DN 1000 M 1 : 20

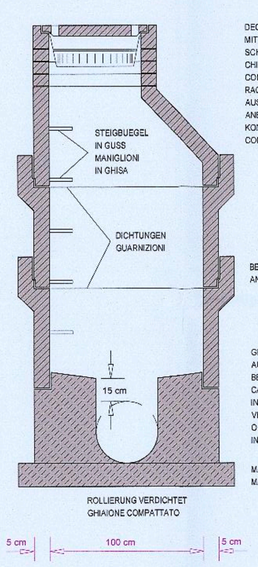

DECKEL (400kN) IN GUSS - BETONGUSS
MIT ZUGEHÖRIGEM RAHMEN MIT CHIME LUFTÖFFN.
SCHLAMMAUFFANGBEHÄLTER
CHIUSINO (400kN) IN GHISA - GHISA-CLS
CON TELAIO CONSENTENDO APERTURE DI AREAZIONE
RACCOGLITORE FANGHI
AUSGLEICHS UND AUFLAGERRINGE
ANELLI COMPENSATORI
KONUS 600/1200 IN BETON
CONO 600/1200 IN CLS

BETONFERTIGTEIL - RINGE
ANELLI PREFABBRICATI IN CLS

GERINNE
AUS GLASFASERVERSTÄRKTEM POLYESTER
BETON RCK 30 N/mm2, VORGEFERTIGT ODER
CANALETTA DI SCORRIMENTO
IN POLIESTERE RINFORZATO CON FIBRA DI
VETRO, CLS RCK 30 N/mmq, PREFABBRICATA
O GETTATA IN OPERA
IN ORTBETON

MAGERBETON RCK 15 N/mm2 - 15cm
MAGRONE RCK 15 N/mmq - 15cm

BETON SCHACHT (ALTERNATIVE)
POZZETTO IN CLS (ALTERNATIVA)
M 1 : 20

REGEL- UND ABRECHNUNGSQUERSCHNITT GRABENAUSHUB AUF STRASSE
SEZIONE TIPO E CONTABILE PER SCAVO A SEZIONE RISTRETTA SU STRADA
M 1 : 20

ALLE MEHRAUFWÄNDE LAUT SICHERHEITSVORSCHRIFTEN ODER LAUT ANWEISUNGEN DES SICHERHEITSKOORDINATORS WERDEN DURCH DIE KOSTENBERECHNUNG DER SICHERHEIT ABGERECHNET

TUTTI I MAGGIORI ONERI DERIVANTI DA PRESCRIZIONI DEL PIANO DELLA SICUREZZA O DA DISPOSIZIONE DEL COORDINATORE DELLA SICUREZZA, VENGONO CONTABILIZZATI NEL PIANO DELLA SICUREZZA

ABRECHNUNGSQUERSCHNITT
SEZIONE CONTABILIE

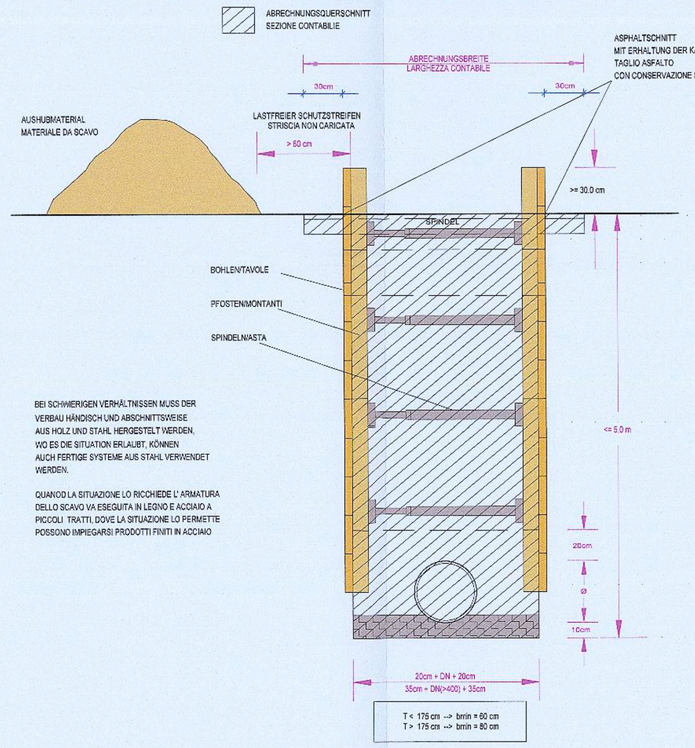

BEI SCHWIERIGEN VERHÄLTNISSEN MUSS DER VERBAU HÄNDISCH UND ABSCHNITTSWEISE AUS HOLZ UND STAHL HERGESTELLT WERDEN, WO ES DIE SITUATION ERLAUBT, KÖNNEN AUCH FERTIGE SYSTEME AUS STAHL VERWENDET WERDEN.

QUANDO LA SITUAZIONE LO RICHIEDE L'ARMATURA DELLO SCAVO VA ESEGUITA IN LEGNO E ACCIAIO A PICCOLI TRATTI DOVE LA SITUAZIONE LO PERMETTE POSSONO IMPIEGARSI PRODOTTI FINITI IN ACCIAIO

AUSHUB UND WIEDERAUFFÜLLUNG GRABENAUSHUB AUF STRASSE		RIEMPIMENTO E SCAVO A SEZIONE RISTRETTA SU STRADA
ALLE EINGEBRACHTEN MATERIALIEN WERDEN IN SCHICHTEN VON MAXIMAL 30CM UND BEI MATERIALWECHSEL FACHGERECHT VERDICHTET		TUTTI I MATERIALI IMPIEGATI DOVRANNO ESSERE COSTIPATI IN STRATI DA MAX. 30CM E COMUNQUE OGNI QUALVOLTA CAMBIERÀ IL MATERIALE
BIT. VERSCHLEISSSCHICHT	3 CM	STRATO D' USURA
BIT. TRAGSCHICHT	6-10 CM	STRATO DI BASE
KIES 0/30	10 CM	GHIAIA 0/30
SCHOTTER 30/70	20-30 CM	GHIAIA 30/70
AUSHUBMATERIAL ODER NEUES MATERIAL LAUT ANWEISUNG DER BL (NICHT BINDIGES MATERIAL!)		MATERIALE DI SCAVO O NUOVO MATERIALE SECONDO DISPOSIZIONE DELLA DL (MATERIALE NON COESIVO)
SAND		SABBIA
GRABENBODEN STEINFREI		FONDO FOSSO PRIVO DI SASSI

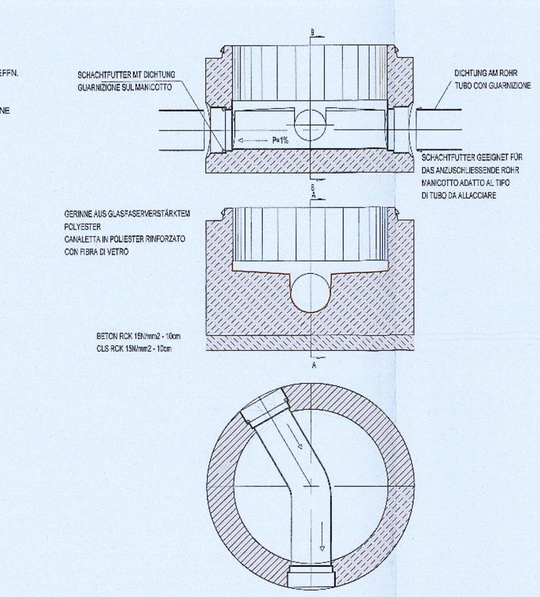

SCHACHTGERINNE MIT SEITENEINLÄUFEN
CANALETTA CON IMMISSIONI LATERALI
M 1 : 20

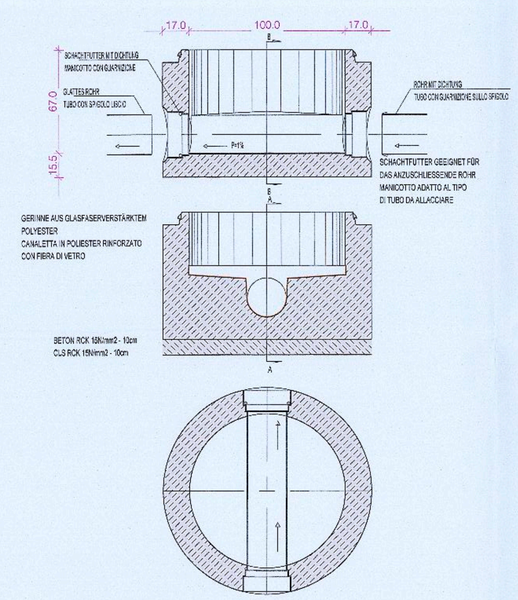

SCHACHTGERINNE GERINNE GERADE
CANALETTA DIRITTA
M 1 : 20

REGEL- UND ABRECHNUNGSQUERSCHNITT GRABENAUSHUB IM GELÄNDE
SEZIONE TIPO E CONTABILE PER SCAVO A SEZIONE RISTRETTA FUORI STRADA
M 1 : 20

ALLE MEHRAUFWÄNDE LAUT SICHERHEITSVORSCHRIFTEN ODER LAUT ANWEISUNGEN DES SICHERHEITSKOORDINATORS WERDEN DURCH DIE KOSTENBERECHNUNG DER SICHERHEIT ABGERECHNET

TUTTI I MAGGIORI ONERI DERIVANTI DA PRESCRIZIONI DEL PIANO DELLA SICUREZZA O DA DISPOSIZIONE DEL COORDINATORE DELLA SICUREZZA, VENGONO CONTABILIZZATI NEL PIANO DELLA SICUREZZA

ABRECHNUNGSQUERSCHNITT
SEZIONE CONTABILIE

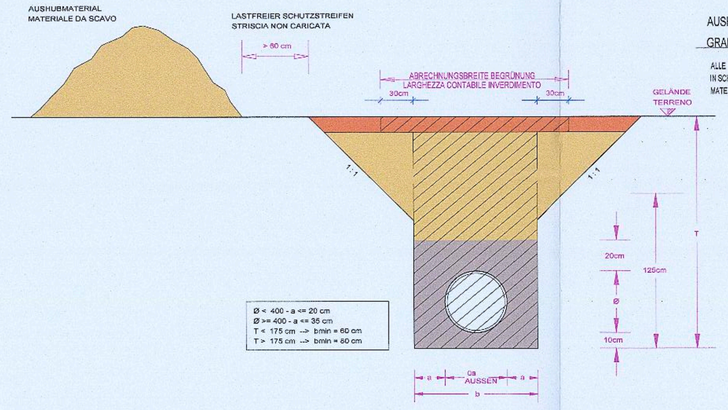

AUSHUB UND WIEDERAUFFÜLLUNG GRABENAUSHUB IM GELÄNDE		RIEMPIMENTO E SCAVO A SEZIONE RISTRETTA FUORI STRADA
ALLE EINGEBRACHTEN MATERIALIEN WERDEN IN SCHICHTEN VON MAXIMAL 30CM UND BEI MATERIALWECHSEL FACHGERECHT VERDICHTET		TUTTI I MATERIALI IMPIEGATI DOVRANNO ESSERE COSTIPATI IN STRATI DA MAX. 30CM E COMUNQUE OGNI QUALVOLTA CAMBIERÀ IL MATERIALE
MUTTERERDE + AUSSAAT		TERRA VEGETALE + SEMINAGGIONE
AUSHUBMATERIAL ODER NEUES MATERIAL LAUT ANWEISUNG DER BL (NICHT BINDIGES MATERIAL!)		MATERIALE DI SCAVO O NUOVO MATERIALE SECONDO DISPOSIZIONE DELLA DL (NON MATERIALE COESIVO)
SAND		SABBIA
GRABENBODEN STEINFREI		FONDO FOSS PRIVO DI SASSI

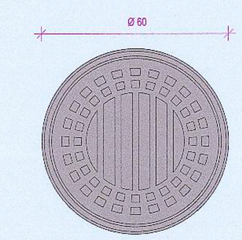

DECKEL (400kN) IN GUSS - BETONGUSS
MIT ZUGEHÖRIGEM RAHMEN MIT CHIME LUFTÖFFN.

CHIUSINO (400kN) IN GHISA - GHISA-CLS
CON TELAIO CONSENTENDO APERTURE DI AERAZIONE

SCHACHTDECKEL
CHIUSINO
M 1 : 10

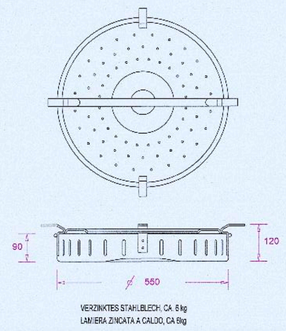

SCHMUTZFÄNGER
RACCOGLIFANGO
M 1 : 10

Autonome Provinz Bozen - Provincia Autonoma di Bolzano
Stadtgemeinde Bozen - Comune di Bolzano

STÄDTEBAULICHER AUFWERTUNGSPLAN - ZONE PERATHONERSTRASSE - SÜDTIROLERSTRASSE
PIANO DI RIQUALIFICAZIONE URBANISTICA - ZONA VIA PERATHONER - ALTO ADIGE

WaltherPark
TUNNEL UND STRASSEN
TUNNEL DI ACCESSO E SISTEMAZIONI VIARIE

Proprietà / Eigentümer: Città di Bolzano - Stadt Bozen, vicolo Gumer 7 - 39100 Bolzano - Bozen

Projektausführerin / Soggetto Attuatore: WaltherPark s.p.a. mit SIGNA eine Gesellschaft der SIGNA Gruppe | una Società del Gruppo SIGNA

General Contractor / Projektmanagement: ICM Italia General Contractor Srl, Waltherplatz | piazza Walther n. 22 | 39100 Bolzano - Bozen

Generalplaner / Progettista generale: DMA ITALIA srl, Waltherplatz | piazza Walther n. 22 | 39100 Bolzano - Bozen

Planungsteam / Team di Progettazione: ATA engineering; plan punkt; in.ge.na.; ORDINE DEGLI INGEGNERI DELLA PROV. DI BOLZANO Dr. Ing. Sebastian BAUCH Nr. 603 INGENIEURKAMMER DER PROVINZ BOZEN; area7; Snøhetta; BERGMEISTER; SECURPLAN

Stempel Gemeinde

Prot. 0210589 del 27/12/2018

Planungsphase | Fase: AUSFÜHRUNGSPROJEKT - PROGETTO ESECUTIVO

Planinhalt | Descr. Tav.: Details allgemein / Dettagli generali

Plankodierung | Cod.: Index:

Planart | Tipologia: Projekt neue Infrastrukturen / Progetto nuovi sottosevizi

Maßstab - Scala: 1:10, 1:20 | Format | Formato: 1189mm x 841mm

Datum - Data: 30.11.2018 | Gez.: plan punkt GmbH, GU

Plannummer - nr. Tav.: B3.10

r24b1_1800118_Details.dwg