Notes:

1) DIE MERKMALE DER ELEMENTE SOLLEN DEN IN DER BESCHREIBUNG DES ARTIKELS DER EINHEITEN ANGEGEBENEN BESTANDTEILEN ENTSPRECHEN
2) WENN NICHT VIELFÄLTIG GENANNT WIRD, MÜSSEN DIE STROMVERSORGUNGEN DES KANALS ZUM BENUTZER MIT STAHLROHR ø25 GESCHÜTZT WERDEN
3) FÜR DIE BESCHREIBUNG DER KABEL SIEHE KABELVERGLEICH CPR/NICHT CPR IN DER TABELLE DER FUNKTIONELLEN SCHEMEN. DIE KABEL MÜSSEN MIT DEM NEUEN STANDARD VEREINBART WERDEN

LEGENDA SIMBOLI
Legende

- CORDA DI TERRA IN CANALA N07G-9 1x16 mmq./ERDUNGSSEIL IN KABELKANAL N07G-9 1x16 mmq.
- CORDA DI RAME NUDA IN CAVIDOTTO 50 mmq./ERDUNGSSEIL IN ROHR 50 mmq.
- COLLETTORE DI TERRA DA QUADRO/ERDUNGSKLEMME
- COLLEGAMENTO IMP. TERRA IN POZZETTO/ANSCHLUSS ERDUNGSANLAGE IN SCHACHT
- CANALINA IN ACCIAIO INOX AISI 304 – 250 mm/EDELSTAHL KABELKANAL AISI 304 – 250 mm
- CAVIDOTTI SOTTO CLS 6ø125/KABELSCHUTZROHR 6ø125
- POZZETTO 60X60 cm – SCHACHT 60X60 cm
- RISALITA IMPIANTI SOTTO CLS (2ø80)/KABELSCHUTZROHR 2ø80

SCHEMA D'INSIEME

TRATTO A	TRATTO B	TRATTO C

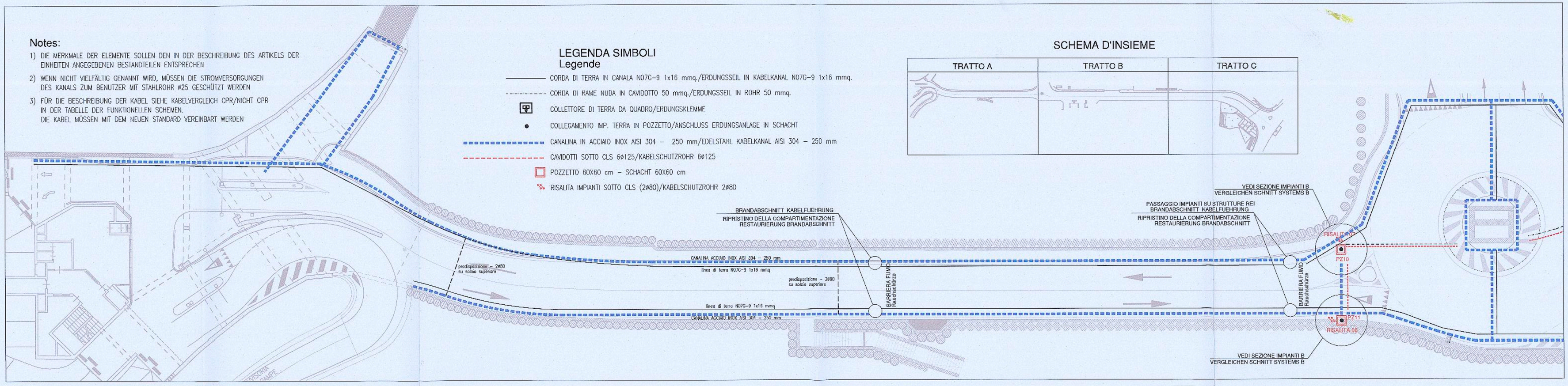

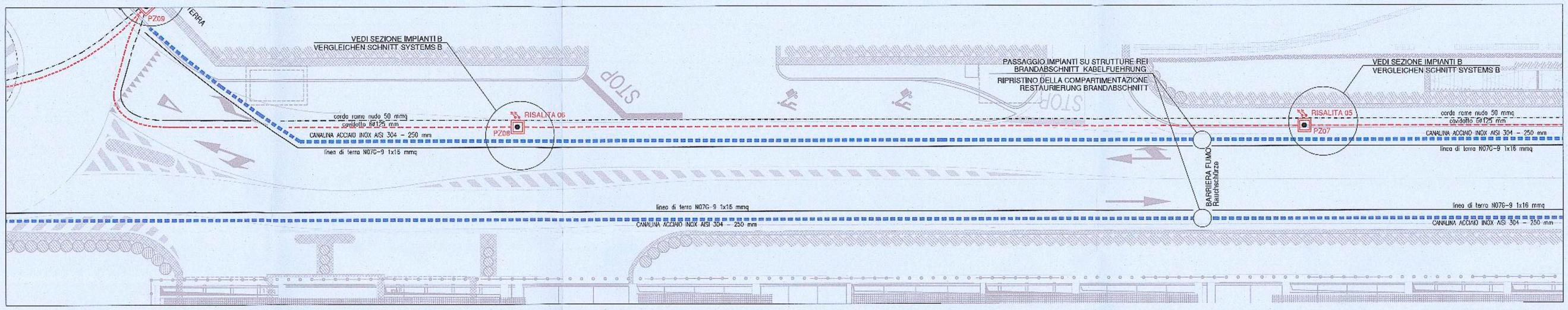

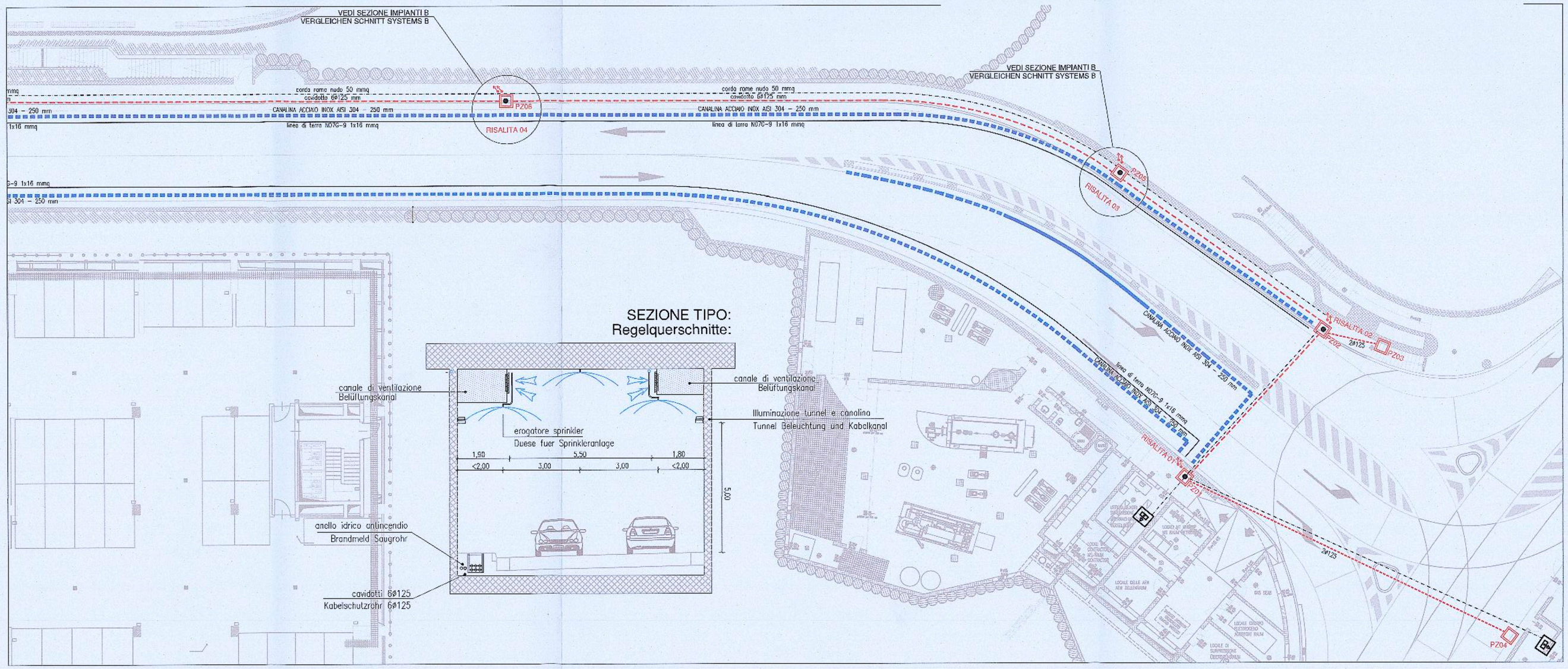

Note:

1) LE CARATTERISTICHE DEGLI ELEMENTI DOVRANNO ESSERE CORRISPONDENTI A QUELLE INDICATE NELL'ELENCO DESCRITTIVO DELLE VOCI
2) SE NON DIVERSAMENTE SPECIFICATO LE ALIMENTAZIONI CHE DALLA CANALA VANNO ALL'UTENZA DEVONO ESSERE PROTETTE CON TUBO IN ACCIAIO ø25
3) PER LA DESIGNAZIONE DEI CAVI VEDI TABELLA COMPARATIVA CAVI CPR/NON CPR PRESENTE NELLA TAVOLA DEGLI SCHEMI FUNZIONALI. I CAVI DOVRANNO ESSERE AGGIORNATI ALLA NUOVA NORMA.

Autonome Provinz Bozen - Provincia Autonoma di Bolzano
Stadtgemeinde Bozen - Comune di Bolzano

STÄDTEBAULICHER AUFWERTUNGSPLAN - ZONE PERATHONERSTRASSE - SÜDTIROLERSTRASSE
PIANO DI RIQUALIFICAZIONE URBANISTICA - ZONA VIA PERATHONER - ALTO ADIGE

WaltherPark
TUNNEL UND STRASSEN
TUNNEL DI ACCESSO E SISTEMAZIONI VIARIE

Proprietà / Eigentümer	Città di Bolzano - Stadt Bozen vicolo Gumer 7 - 39100 Bolzano - Bozen
Projektausführerin / Soggetto Attuatore	WaltherPark s.p.a. SIGNA eine Gesellschaft der SIGNA Gruppe | una Società del Gruppo SIGNA
General Contractor / Projektmanagment	ICM Italia General Contractor Srl Waltherplatz | piazza Walther n. 22 | 39100 Bozen
Generalplaner / Progettista generale	DMA ITALIA srl Waltherplatz | piazza Walther n. 22 | 39100 Bozen Prot. 0099756 del 29/05/2019
Planungsteam / Team di Progettazione	ATA engineering; planpunkt (Tel. 0471-811511, Email: info@planpunkt.net, MwSt.Nr. 02610780218); ingenia; ORDINE DEGLI INGEGNERI DELLA PROV. DI TRENTO dott. ing. CLAUDIO PIFFERI ISCRIZIONE ALBO N. 1127; BVR Büro für Verkehrs- und Raumplanung; Snøhetta; area 7 architetti associati; BERGMEISTER; SECURPLAN; Geologia e Ambiente; Stiftung Bernard Luxemburg Baurechtsamt Monumentenstraße 20-34 | Aufgang A D-10829 Berlin
Planungsphase | Fase	AUSFÜHRUNGSPROJEKT - PROGETTO ESECUTIVO
Planinhalt | Descr. Tav.	Tunnel Elektro- und Sonderanlagen - Grundriss - Kabel und Erdung Tunnel Impianti elettrici e speciali - Pianta - Via cavi e imp. di terra
Plankodierung | Cod.	- Index rev.01
Planart | Tipologia	Anlagenbau / Progetto impiantistico
Maßstab - Scala:	1:200
Format | Formato:	
Datum - Data :	28.02.2019
Gez :	
Plannummer - nr. Tav.:	E.01.2

Stempel Gemeinde

TUNNEL - E.01.1-7 Tunnel impianti_variante2.dwg