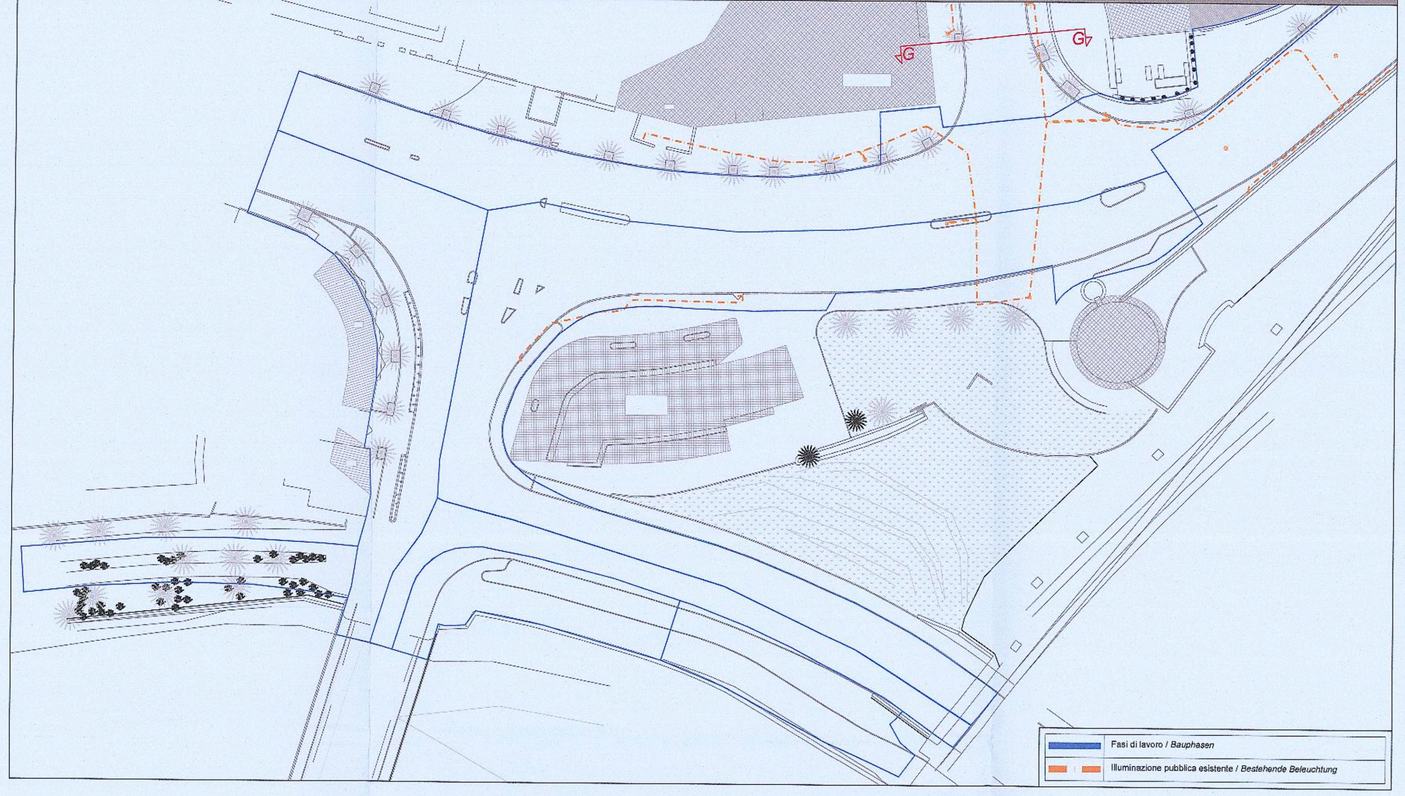

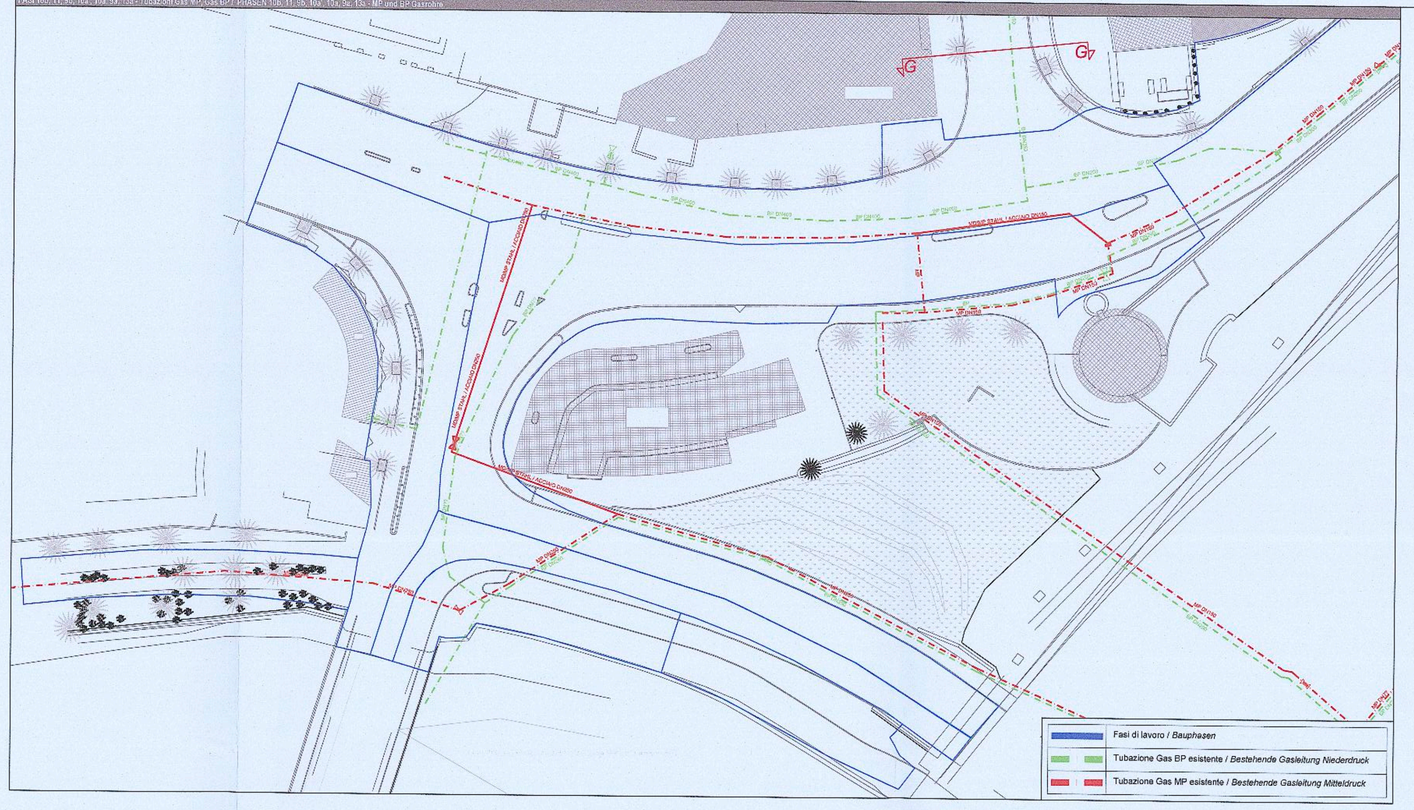

DESCRIZIONE DEL PROGETTO

Sottopasso ciclopedonale e area imbocco Tunnel

Per le interferenze con la rete delle Acque Nere, l'Acquedotto e la tubazione del Gas MP si rimanda alle specifiche tavole progettuali relative all'adeguamento dei sottoservizi.

BESCHREIBUNG DES PROJEKTES

Rad- und Gehweg, Unterführung und Tunnelzufahrtsareal

Für die Interferenzen zwischen SW-Leitung, TW-Leitung und MP-Gasrohr, sieht man die entsprechenden Pläne über die Dienstleitungenanpassung.

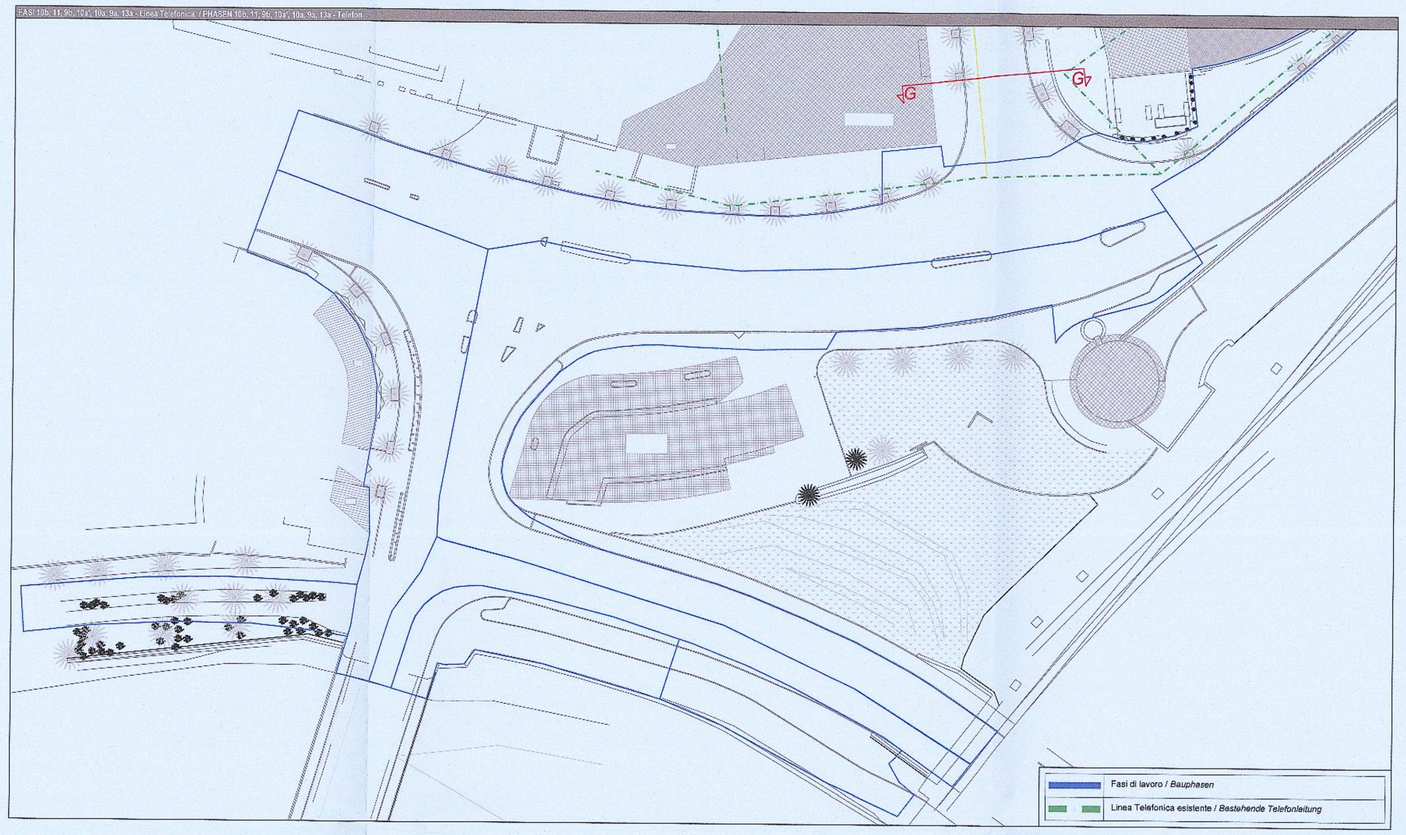

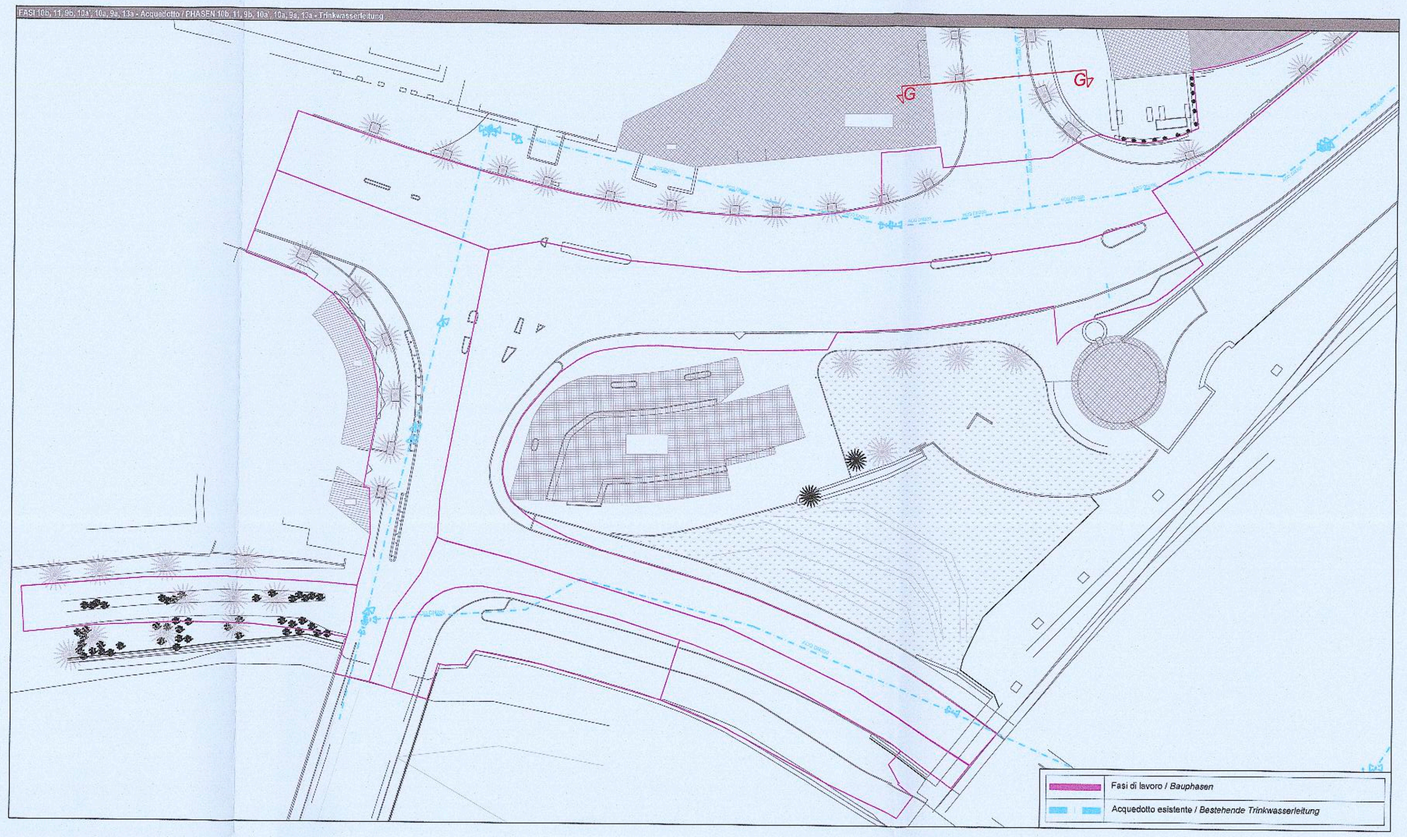

Per le demolizioni, i provvisori e lo stato di progetto dei sottoservizi vedere le tavole specifiche di progetto
Siehe die entsprechenden Pläne für Abbruche, provisorischen Werken und den Endzustand der Leitungen

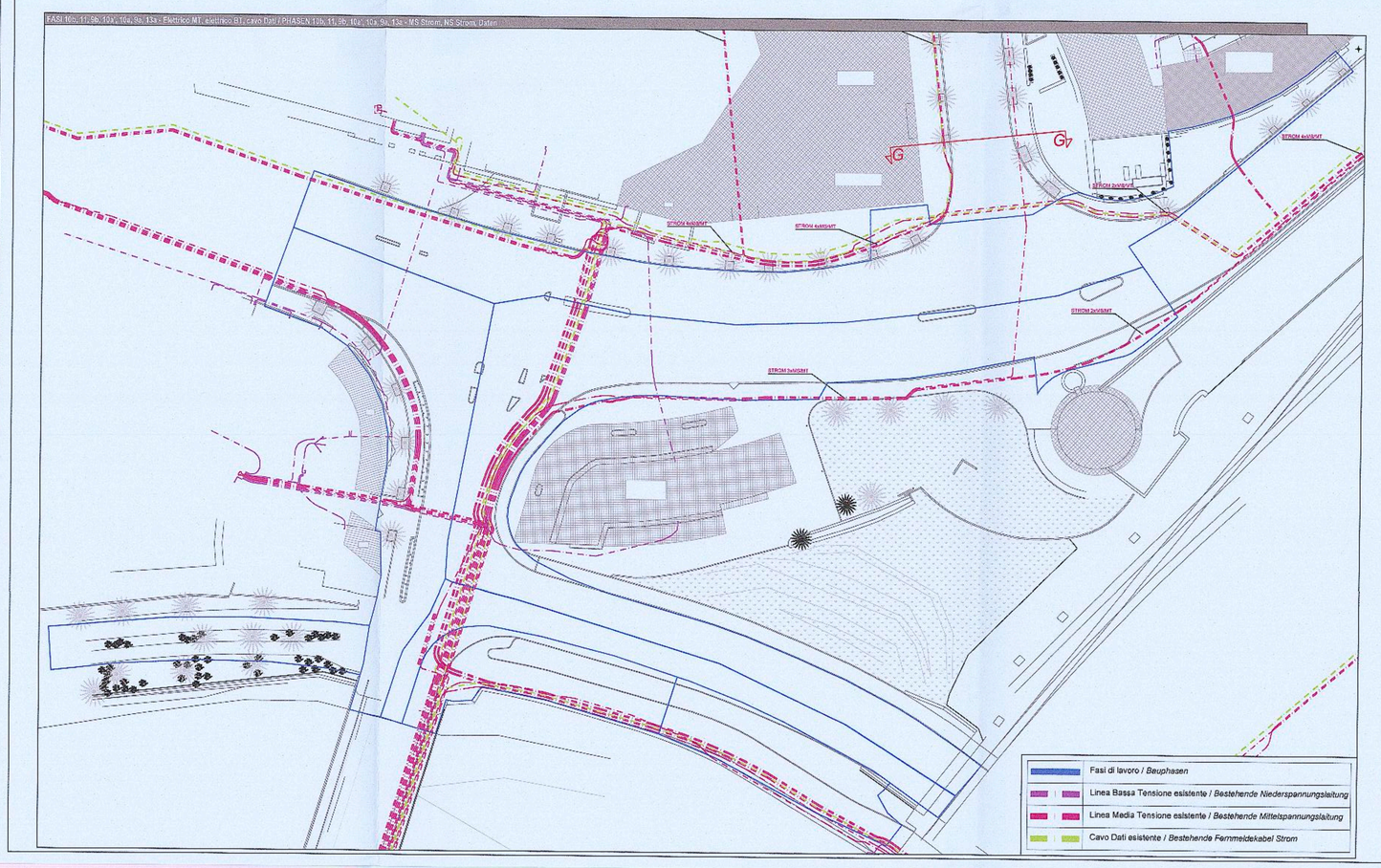

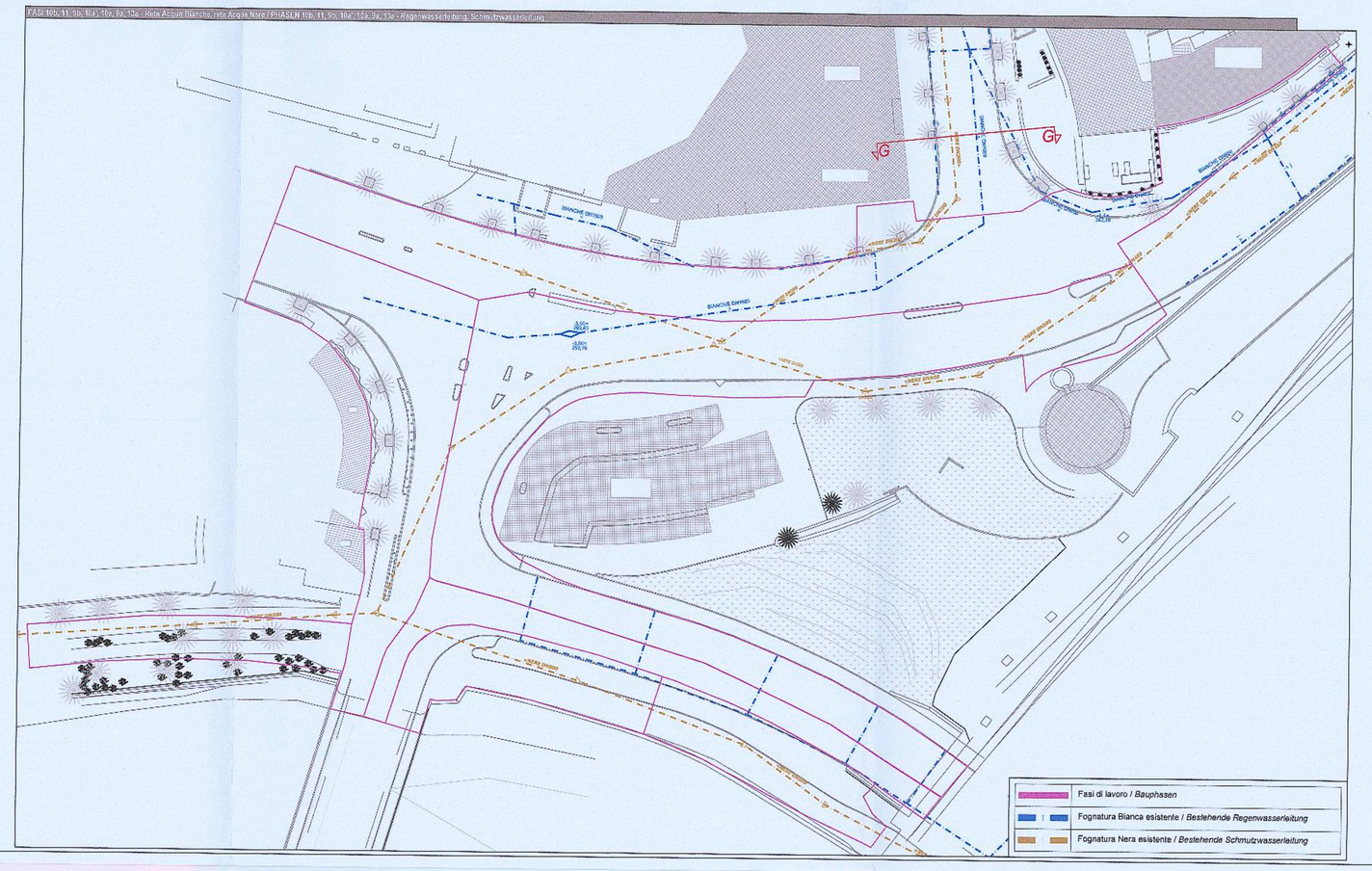

Autonome Provinz Bozen - Provincia Autonoma di Bolzano
Stadtgemeinde Bozen - Comune di Bolzano

STÄDTEBAULICHER AUFWERTUNGSPLAN - ZONE PERATHONERSTRASSE - SÜDTIROLERSTRASSE
PIANO DI RIQUALIFICAZIONE URBANISTICA - ZONA VIA PERATHONER - ALTO ADIGE

WaltherPark

TUNNEL UND STRASSEN
TUNNEL DI ACCESSO E SISTEMAZIONI VARIE

Proprietà / Eigentümer	Città di Bolzano - Stadt Bozen vicolo Gumer 7 - 39100 Bolzano - Bozen
Projektausführerin / Soggetto Attuatore	WaltherPark s.p.a. SIGNA eine Gesellschaft der SIGNA Gruppe | una Società del Gruppo SIGNA
General Contractor / Projektmanagement	ICM Italia General Contractor Srl Waltherplatz | piazza Walther n. 22 | 39100 Bolzano - Bozen
Generalplaner / Progettista generale	DMA ITALIA srl Waltherplatz | piazza Walther n. 22 | 39100 Bolzano - Bozen
Planungsteam / Team di Progettazione	ATA engineering; planpunkt; in.ge.na.; Büro für Verkehrs- und Raumplanung; Snøhetta; area 7; BERGMEISTER; SECURPLAN; Geologie & Ambiente

ORDINE DEGLI INGEGNERI DELLA PROV. DI TRENTO
dott. ing. ALBERTO AMADORI
ISCRIZIONE ALBO N. 3540

Stempel Gemeinde

Prot. 0210689 del 27/12/2018

Planungsphase | Fase	AUSFÜHRUNGSPROJEKT - PROGETTO ESECUTIVO
Planinhalt | Descr. Tav.	Sicherheit Lageplan: Infrastrukturen Phasen 10b, 11, 9b, 13a Planimetria Sicurezza: Sottoservizi Fasi 10b, 11, 9b, 13a
Plankodierung | Cod.	- Index -
Planart | Tipologia	Sicherheit / Sicurezza
Maßstab - Scala: 1:500	Format | Formato:
Datum - Data: 30.11.2018	Gez.: A. Amadori
Planinnummer - nr. Tav.:	H.03.03

H_03_03 - WPB - SOTTOSERVIZI.dwg