

Analisi barre sagomate

Pos.	Pezzi	Lung. singola [m]	Misure sagomate (non in scala)	Lung. totale [m]	Peso [kg]
1	74	8.104	[Diagramma]	76.96	30.40
2	124	18.485	[Diagramma]	601.80	1202.80
3	244	10.243	[Diagramma]	992.92	365.83
4	244	18.340	[Diagramma]	829.60	1659.20
5	124	15.515	[Diagramma]	638.00	772.71
6	245	12.600	[Diagramma]	1470.00	1306.36
7	184	16.370	[Diagramma]	680.80	1075.66
8	488	14.370	[Diagramma]	1805.00	2184.78
9	184	16.215	[Diagramma]	395.60	625.05
10	337	6.056	[Diagramma]	188.72	41.90
11	1205	6.000	[Diagramma]	7590.00	9183.90
12	248	16.634	[Diagramma]	1072.32	1902.51
13	595	12.000	[Diagramma]	7140.00	8639.40
14	730	6.100	[Diagramma]	4453.00	354.26
15	696	12.129	[Diagramma]	884.94	785.83
16	386	20.450	[Diagramma]	1647.00	4088.00
17	386	16.250	[Diagramma]	915.00	1445.70
18	306	16.654	[Diagramma]	2363.64	3781.35
19	640	12.420	[Diagramma]	2888.00	2386.94
20	240	16.375	[Diagramma]	900.00	1422.00
21	240	12.285	[Diagramma]	540.00	853.20
22	854	12.854	[Diagramma]	5585.16	4569.62
23	793	6.600	[Diagramma]	4758.00	1876.41
24	315	12.000	[Diagramma]	3780.00	2332.26
25	534	10.129	[Diagramma]	688.86	425.03
26	550	12.000	[Diagramma]	6600.00	2607.00
27	534	8.304	[Diagramma]	1823.36	641.23
28	1007	10.340	[Diagramma]	3827.80	2238.35
29	28	10.302	[Diagramma]	84.06	52.17
30	28	10.317	[Diagramma]	88.76	54.76
31	28	10.256	[Diagramma]	71.40	44.05
32	20	10.150	[Diagramma]	30.00	18.51
33	236	12.761	[Diagramma]	1795.68	1564.81
34	320	12.260	[Diagramma]	832.00	738.82
35	362	12.433	[Diagramma]	1567.46	1391.90
36	368	12.110	[Diagramma]	4058.94	3604.54
37	536	12.573	[Diagramma]	3071.28	2727.30
38	315	14.128	[Diagramma]	403.20	487.87

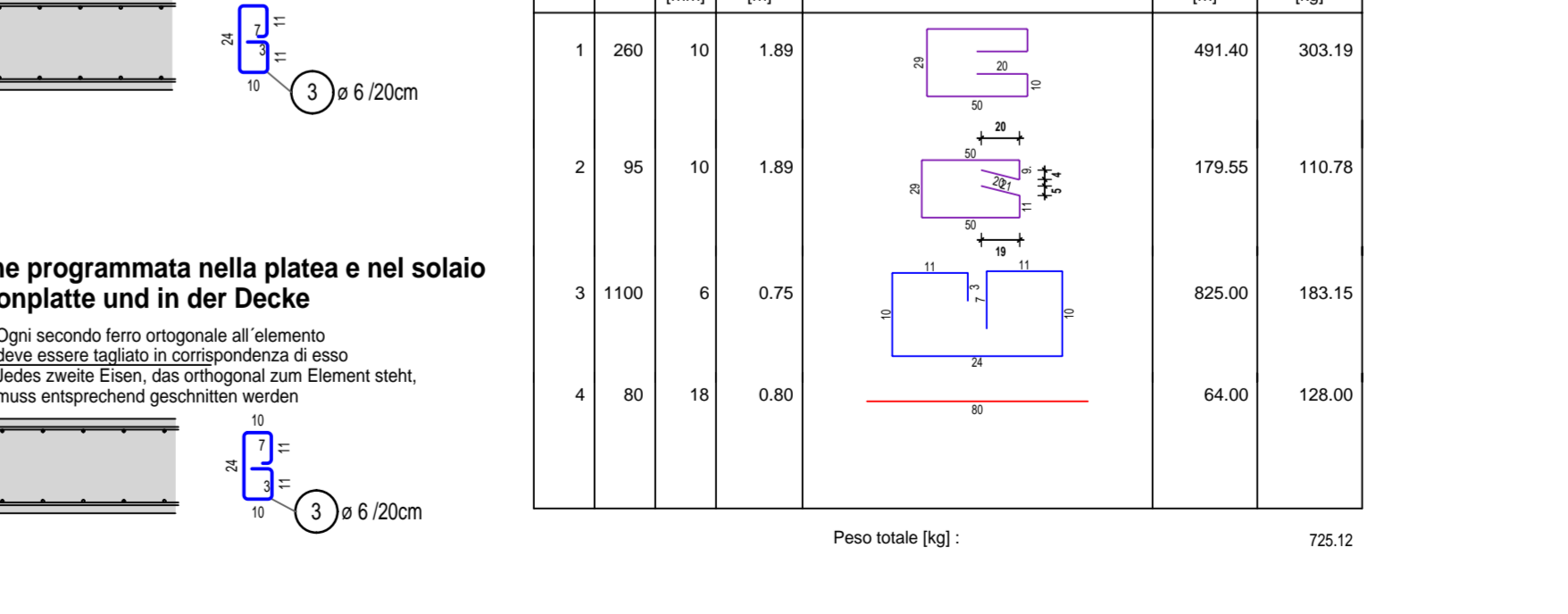
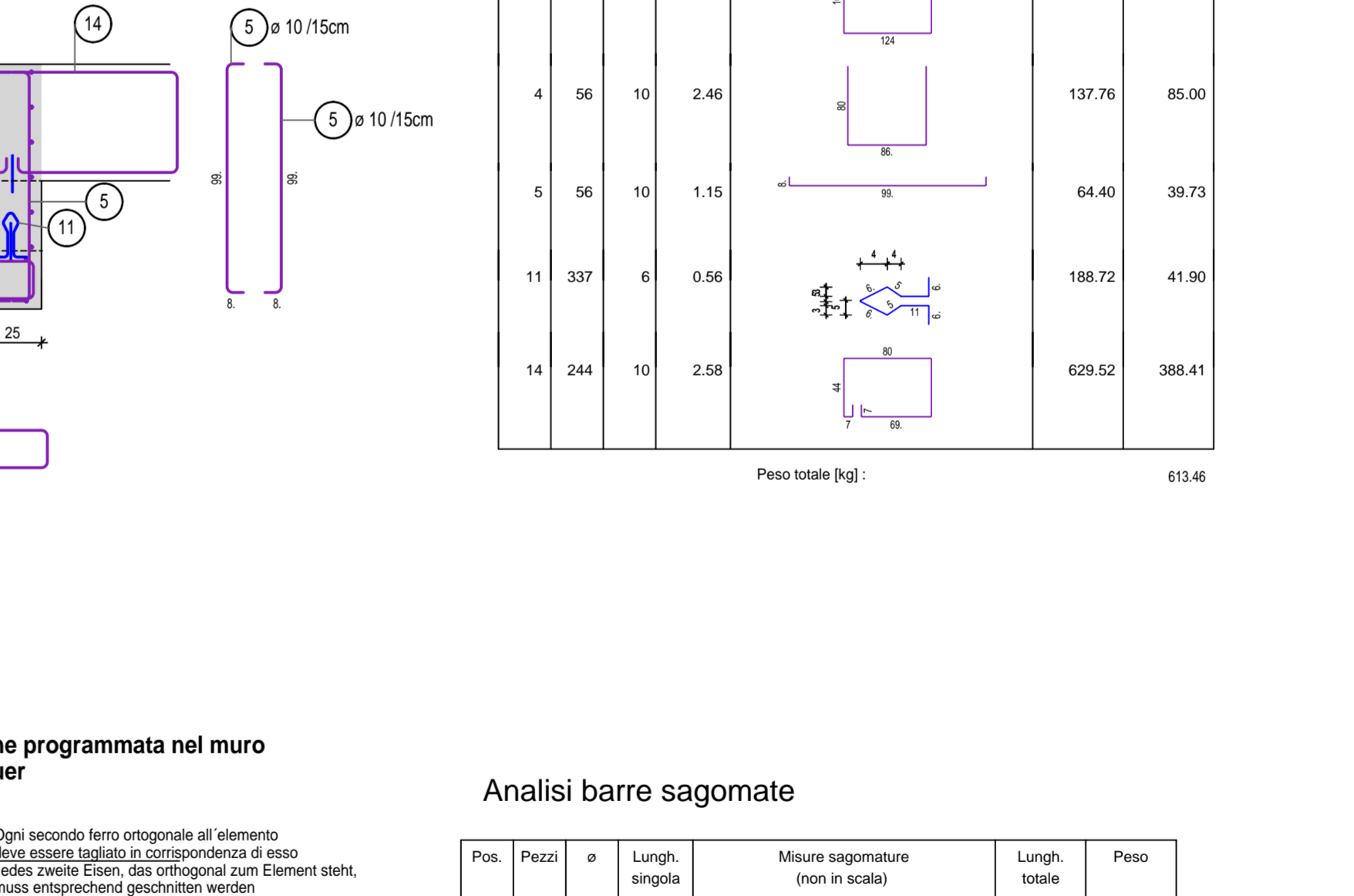
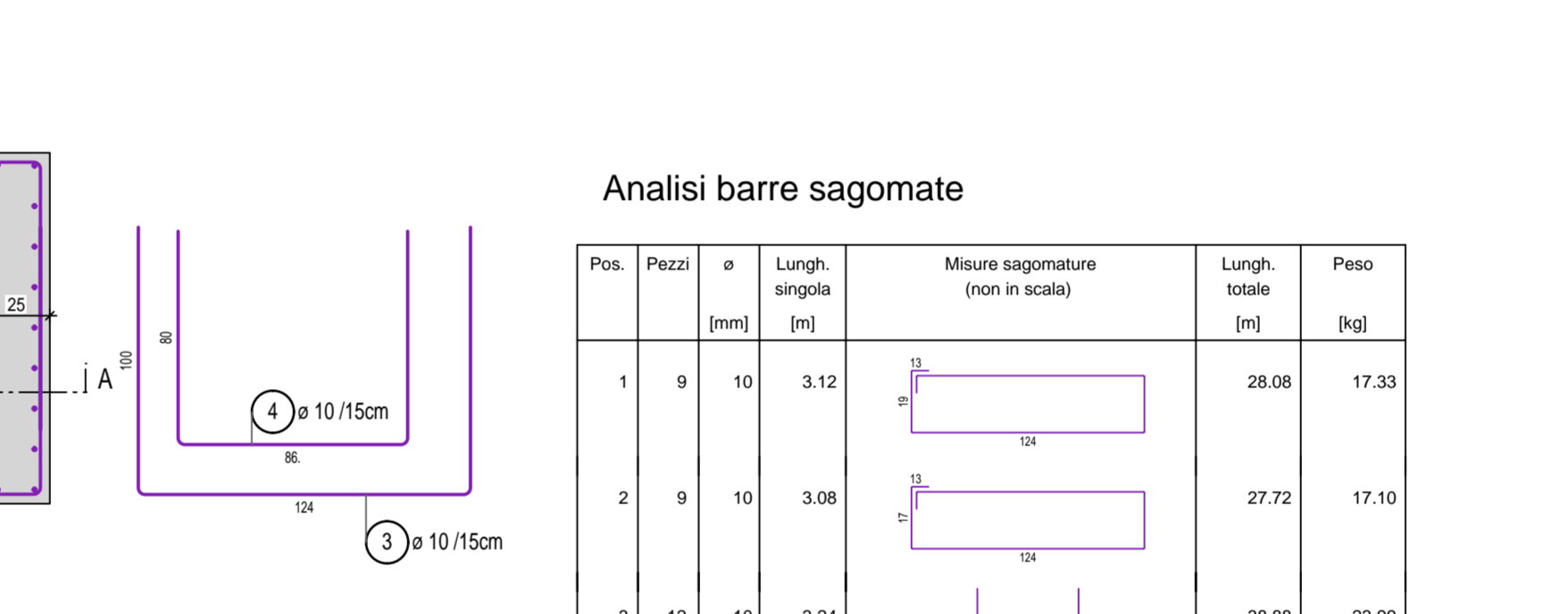
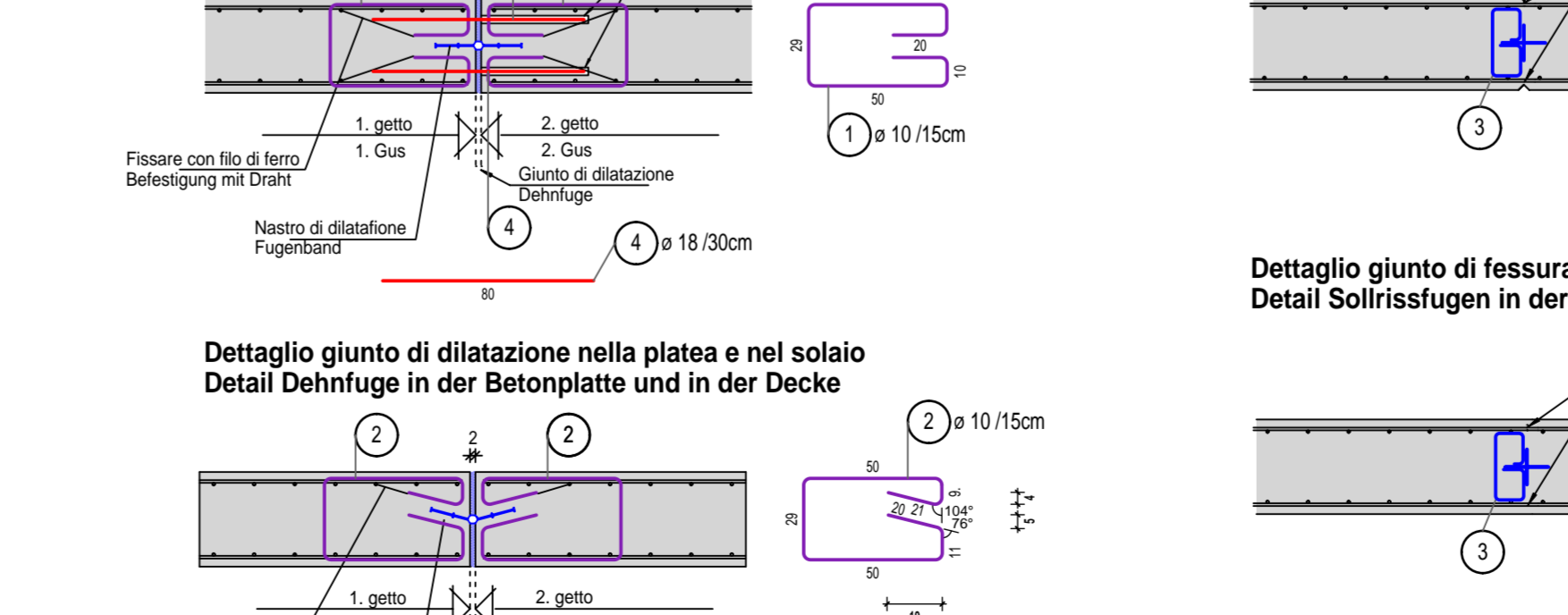
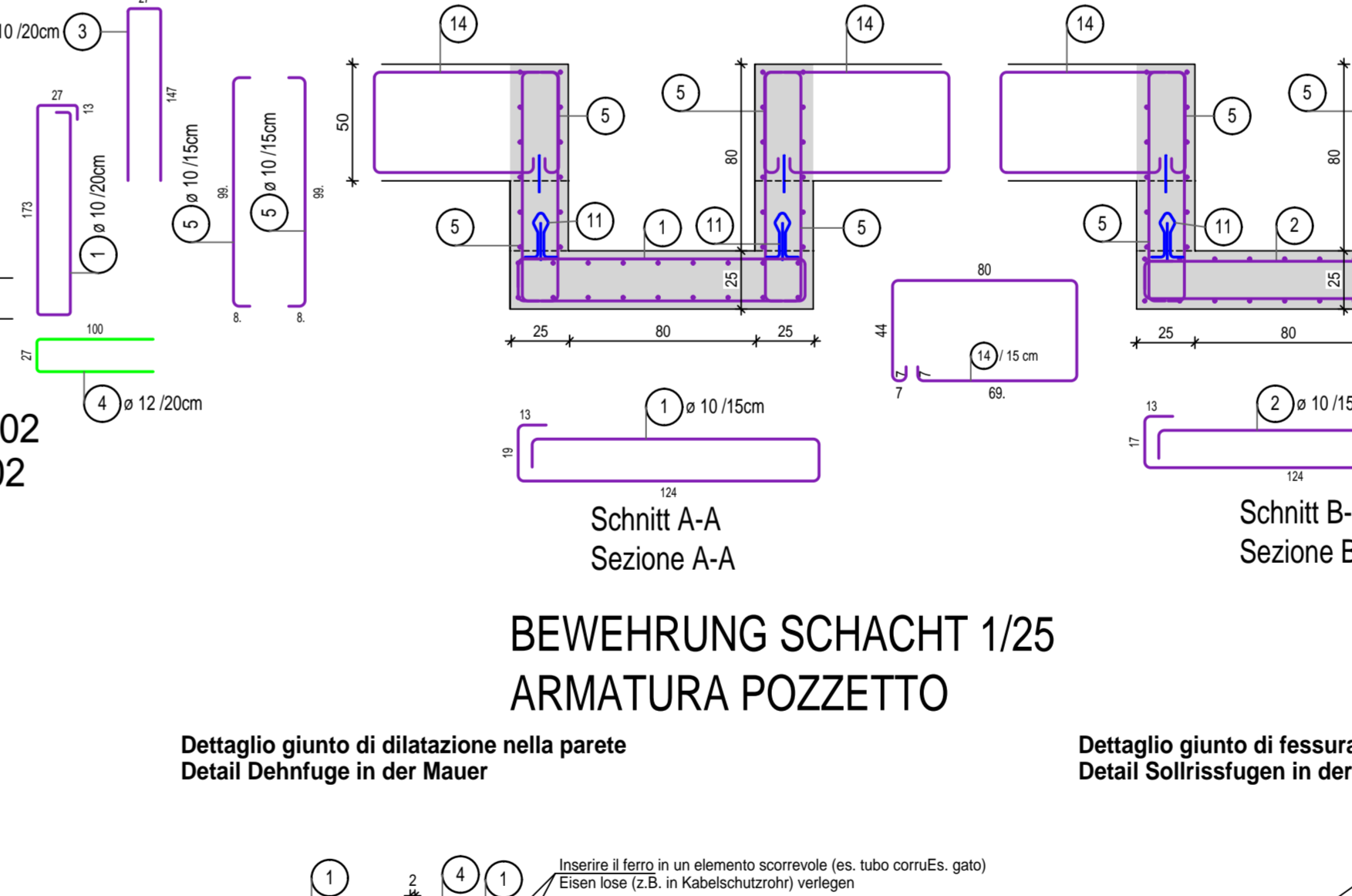
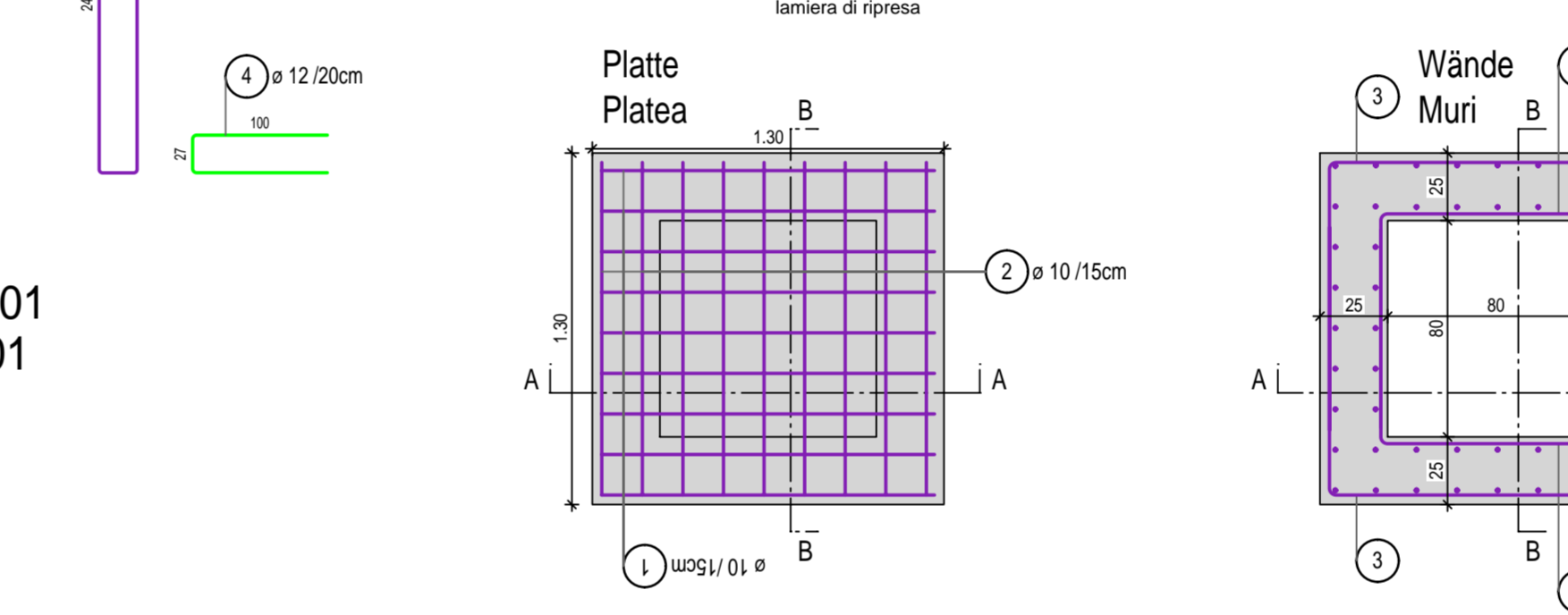
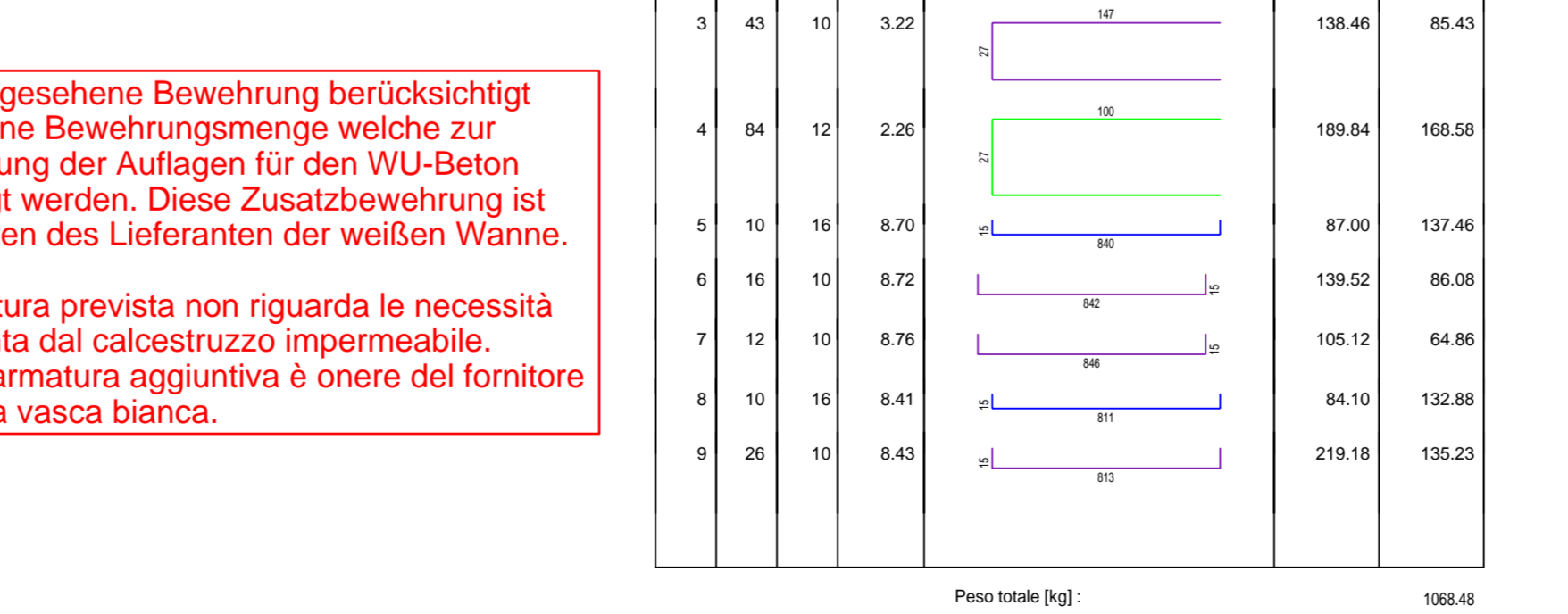
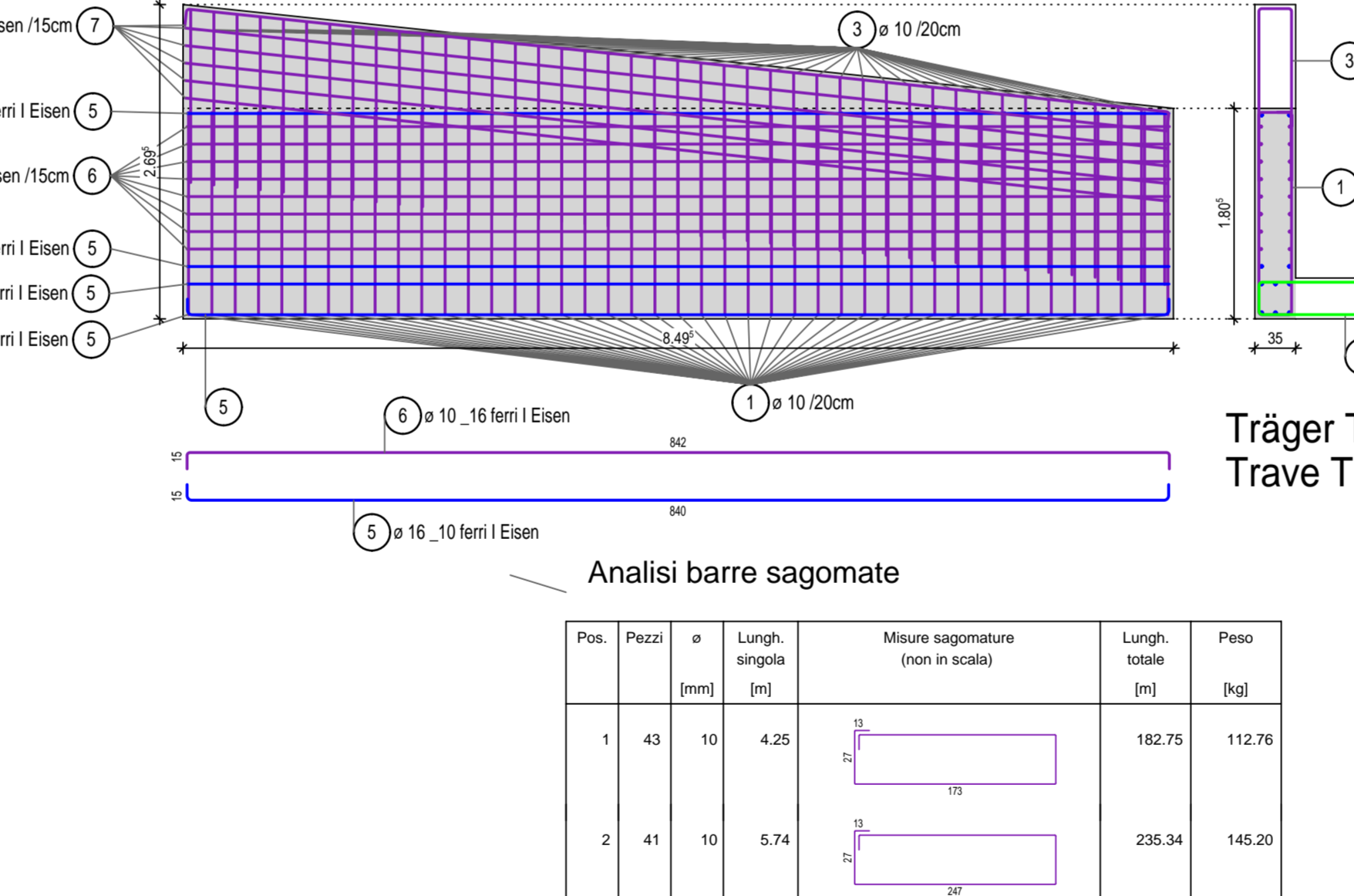
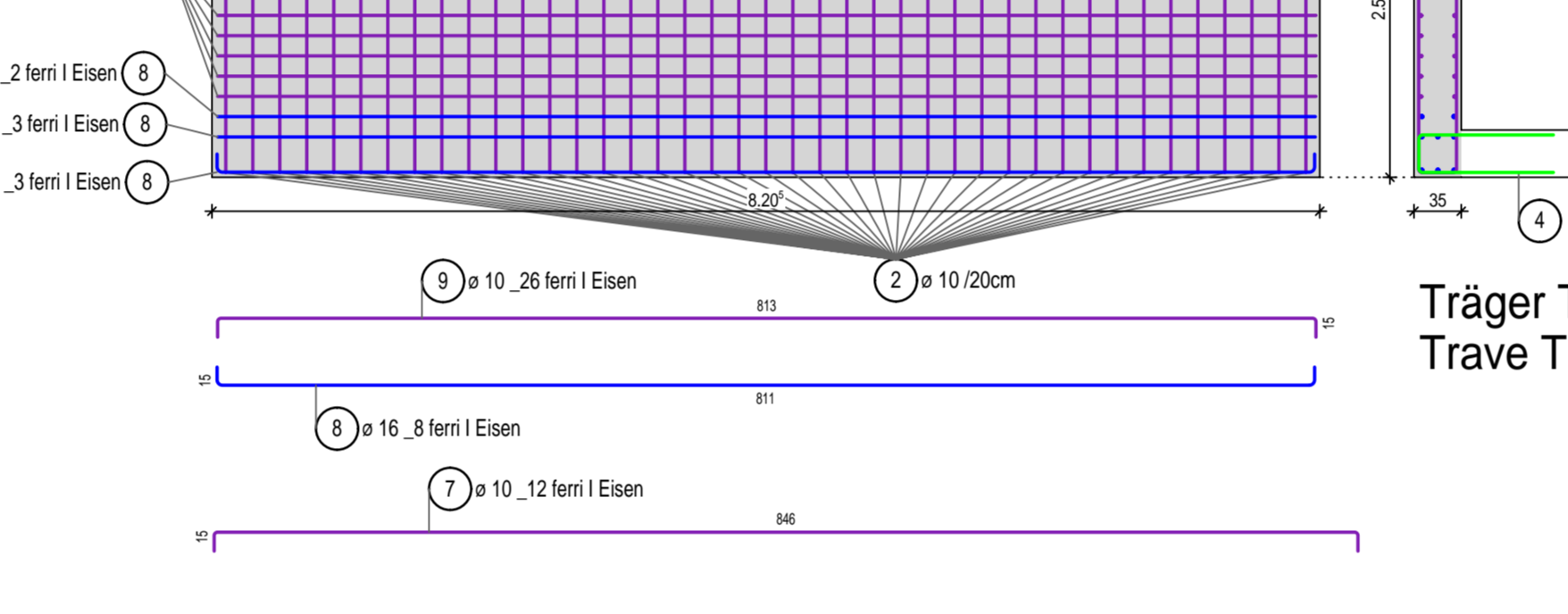
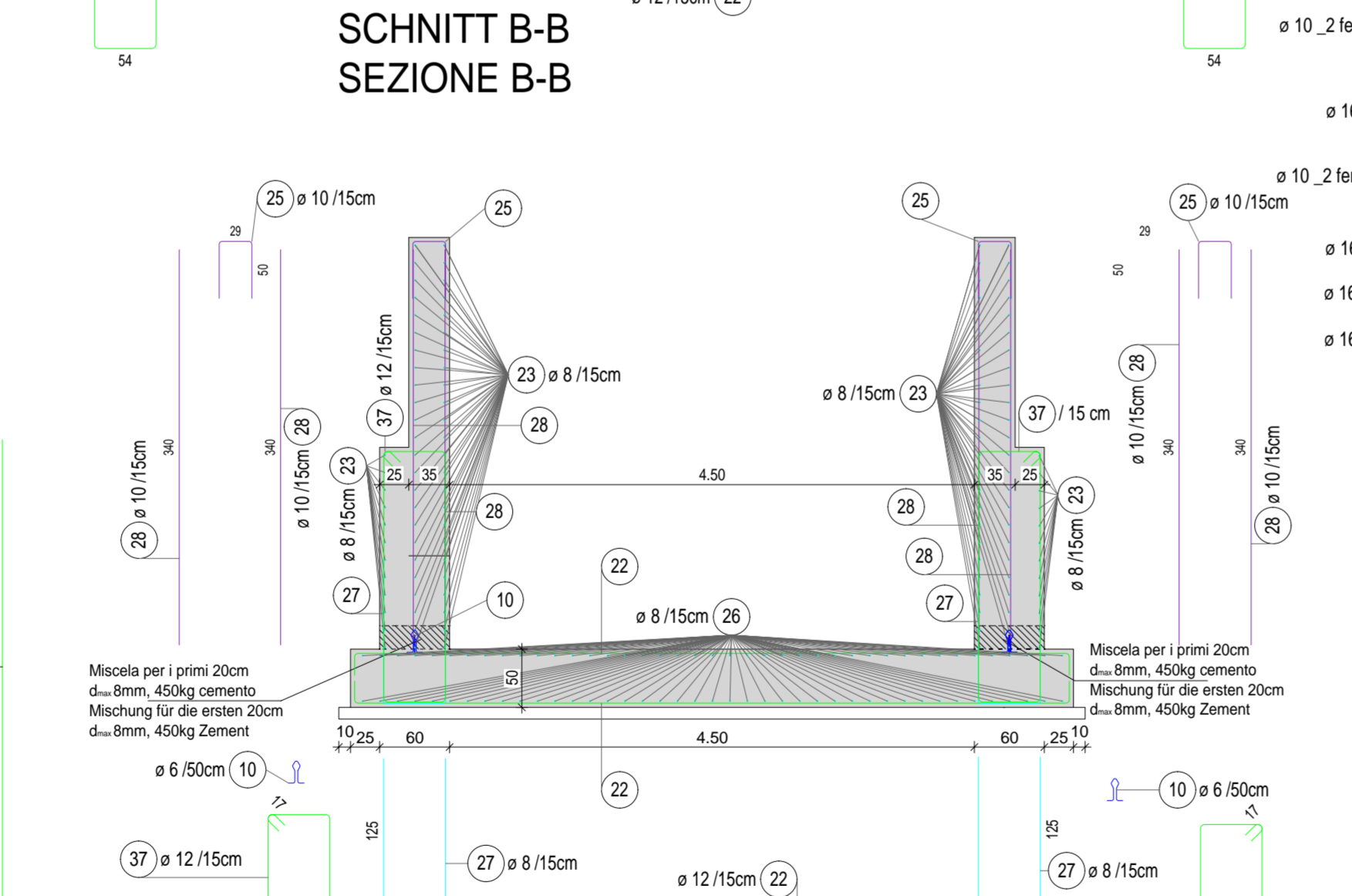
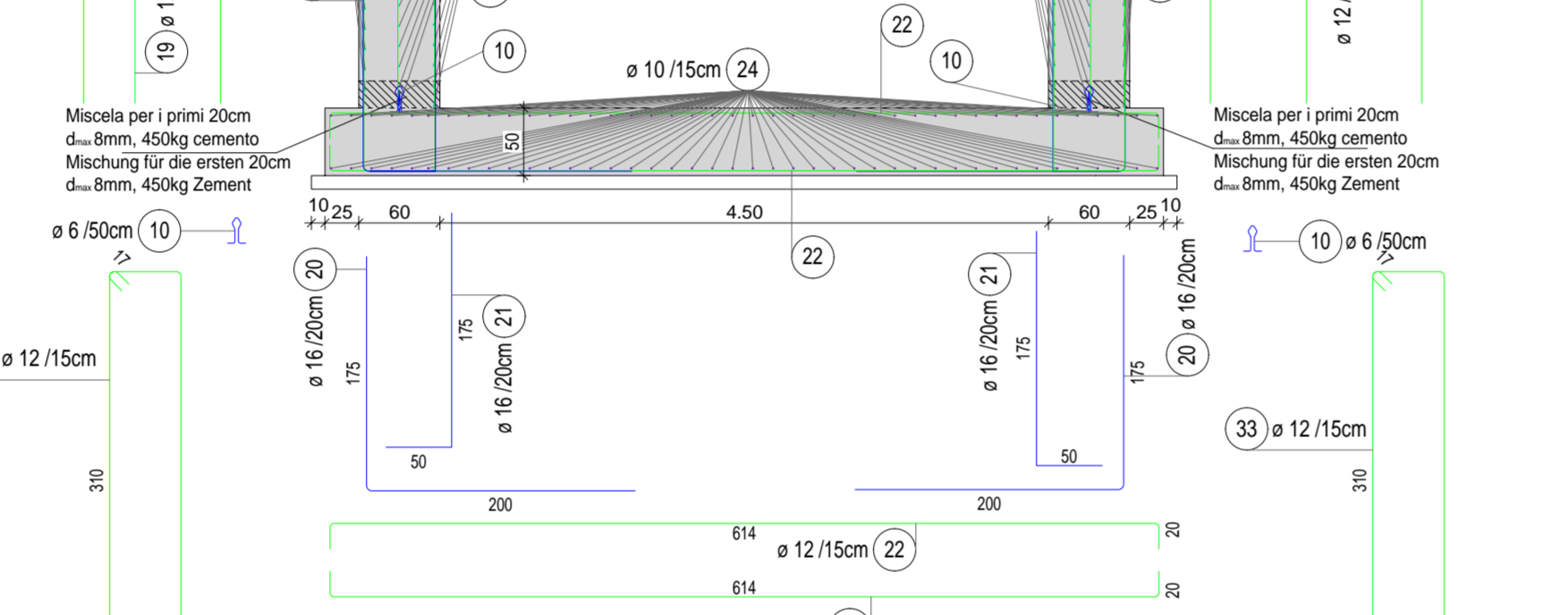
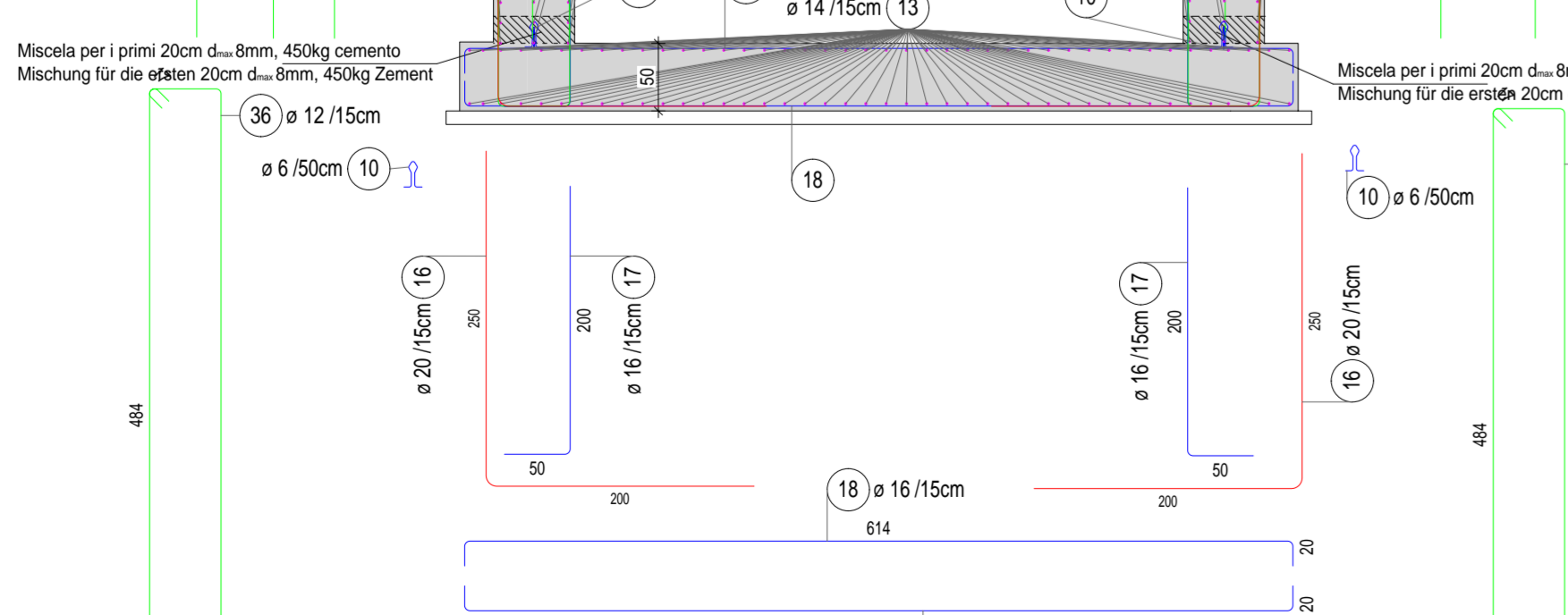
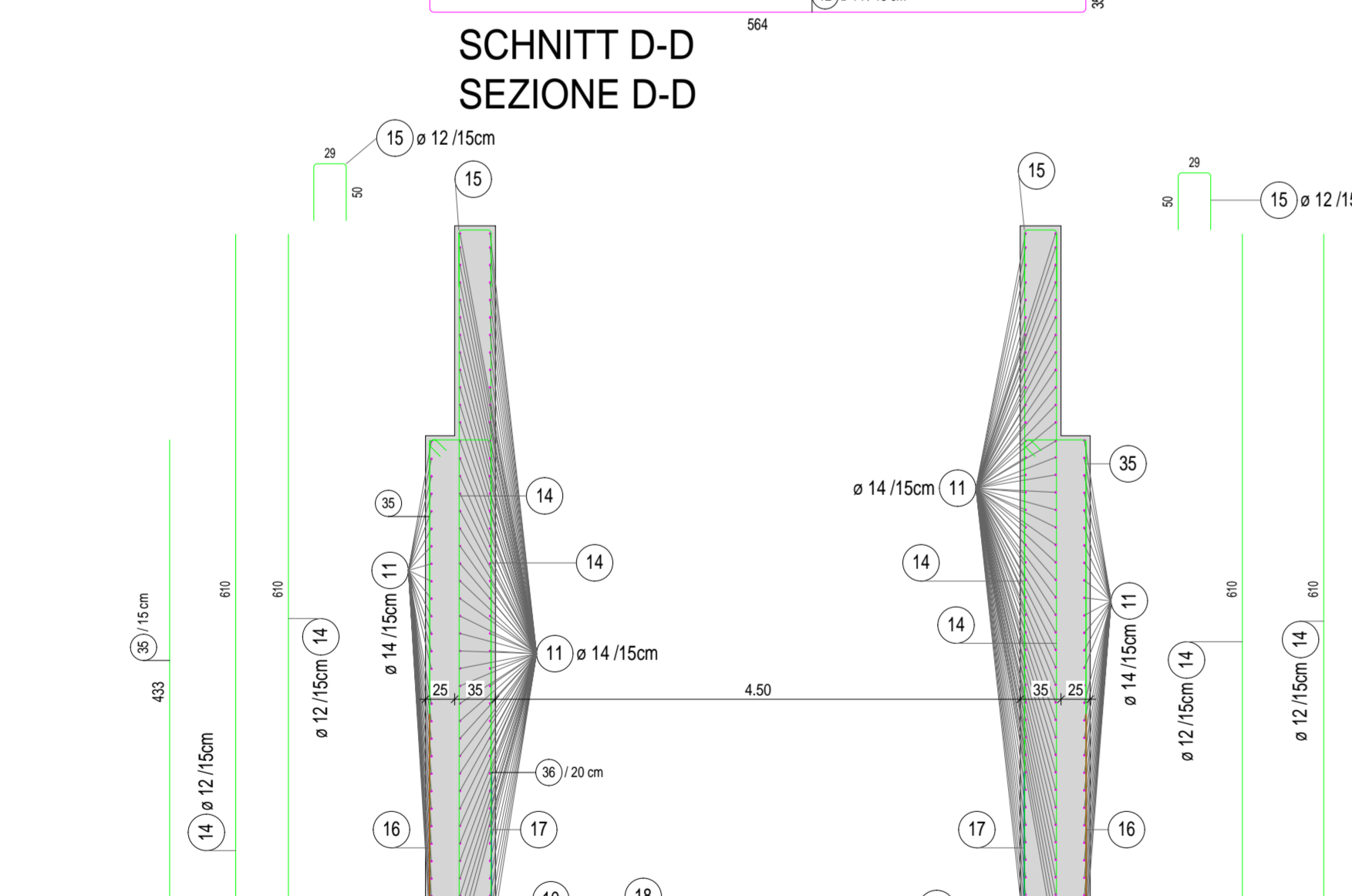
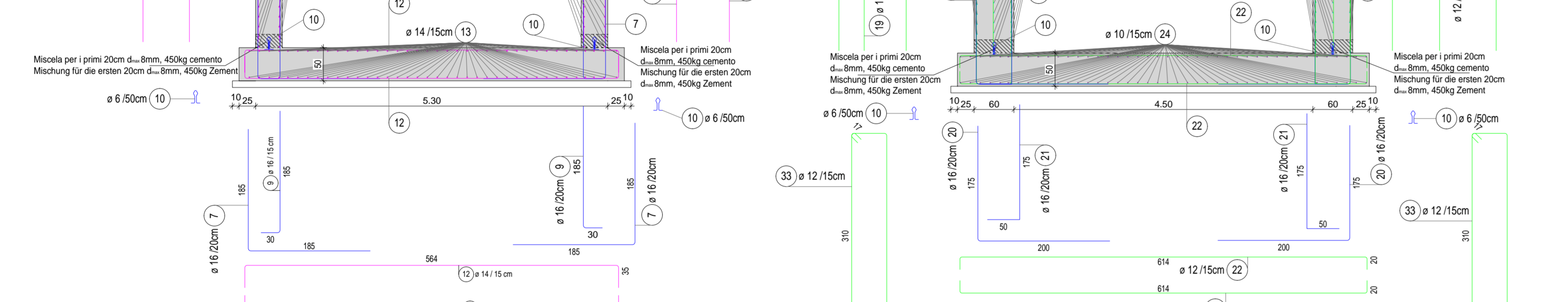


Es ist Aufgabe des Auftragnehmers alle provisorischen, temporären Umleitungen der Infrastrukturen zu realisieren, wobei die Funktion der Infrastrukturen selbst adäquat erhalten bleiben muss, seien diese im Untergrund oder oberirdisch verlegt. Inbegriffen sind die Suche und Ortung der Infrastrukturen, die Genehmigung durch den Betreiber der Abzweigung sowie die provisorischen Anschlüsse, die Verlegung inbegriffen aller Leistungen für dessen Inbetriebnahme, der Ausbau und die Entsorgung in einer Deponie nach der Verlegung, Abnahme und Annahme der definitiven Infrastrukturen.

Sono onere dell'impresa appaltatrice tutte le opere provvisorie di modifica temporanea delle infrastrutture, allo o monitorio in pieno esercizio. Le stesse, siano esse interrato o aeree. Si intende la ricerca, l'individuazione, l'autorizzazione da parte dell'ente gestore delle tratte e allacciamenti provvisori, la loro realizzazione compreso ogni onere e fornitura per la messa in funzione. La rimozione e smaltimento in discarica una volta possibile colaudate ed accettate le infrastrutture definitive.

Alle provisorischen Bau

Autonome Provinz Bozen - Provincia Autonoma di Bolzano
 Stadtgemeinde Bozen - Comune di Bolzano

STADTBAULICHER AUFWERTUNGSPLAN - ZONE PERATHOMERSTRASSE - SÜDTIROLERSTRASSE
 PIANO DI RIQUALIFICAZIONE URBANISTICA - ZONA VIA PERATHOMER - ALTO ADIGE

WaltherPark

GEH- UND RADWEGVERBINDUNGEN VEREINIGT MIT DER ZONE ISACK
 COLLEGAMENTI CICLO-PEDONALI DI PIAZZA VERDI CON LA ZONA ISACKO

Proprietà: Città di Bolzano - Stadt Bozen
 Eigentümer: vicolo Gumer 7 - 39100 Bolzano - Bozen

Projektausführender: WaltherPark s.p.a.
 Subjekt: SIGMA eine Gesellschaft der SIGMA Gruppe | una Società del Gruppo SIGMA

General Contractor: ICM Italia General Contractor Srl
 Projektmanagement: Waltherplatz | piazza Walther n. 22 | 39100 Bolzano - Bozen

Generalplaner: DMA ITALIA srl
 Projektplanung: Waltherplatz | piazza Walther n. 22 | 39100 Bolzano - Bozen

Planungsteam: ATA Engineering, planpunkt!, in.ge.na

Planungsphase | Fase: AUSFÜHRUNGSPROJEKT - PROGETTO ESECUTIVO

Planinhalt | Descr. Tav.: BEWEHRUNG UNTERFÜHRUNG I ARMATURA SOTTOPASSO

Planierart | Topologie: Index

Maßstab - Scale: 1:100, 1:25
 Datum - Date: Mai - Maggio 2021
 Plannummer - no. Tav.: Geol.:
 Form | Formato: 1575x600

WVF_CANTILIO-OCCLARE.dwg