

RIFERIMENTO DATI SICUREZZA	
BARACCA UFFICI / CONTAINER PER EURO	art. S2.01.02.01 A / B
WC CHIMICO / CHIMICHE WC	art. S2.02.02.04 B / C
RECINZIONE MOBILE DI CANTIERE DOTATA DI LAMPEGGIATORI SINCRONIZZABILI / BEWEGLICHE FERTIGTEILBAUZAUN MIT SINCROHINTERLEHREN BLECHWERKEN AUSGESTATTET	art. S2.02.02.04 B / C
RECINZIONE DI CANTIERE IN NEW JERSEY CON RETTE METALLICHE / FERTIGTEILBAUZAUN MIT NEUJERSEY FERTIGTEILBAUZAUN MIT ABSCHIRMTAFELN MIT SINCROHINTERLEHREN BLECHWERKEN AUSGESTATTET	art. S4.10.00.00.006 / 010
PARAPETTI IN LEGNO / HOLZ SEITENSCHUTZ	art. S4.10.00.00.006 / 010
LASTRE METALLICHE PER PASSAGGIO PROVVISORIO / METALLPLATTEN FÜR PROVISORISCHEN WEG	art. S2.02.02.36 A / B
AREA DI STOCCAGGIO / DEPOSITO MATERIALE / ZONE FÜR MATERIAL LAGERDEPONIERUNG	art. S.38.10.00.00.006 / 010
AREA DI PONTEGGIO / GERÜSTZONE	art. S1.02.09.03 A / B
PERCORSO DEI MEZZI DI CANTIERE (accanto, uscita) / MAWSTELLE FÜR ANZEIGENSTRECKE (Eingang, Ausfahrt)	
ACCESSO/CITA CARRABILE / EINFAHRT/AUSFAHRT	
VIABILITÀ ORDINARIA / ÖFFENTLICHER VERKEHR	
VIABILITÀ ORDINARIA (corsa Taxi e Bus) / ÖFFENTLICHER VERKEHR (Taxi und Bus Fahrbahn)	

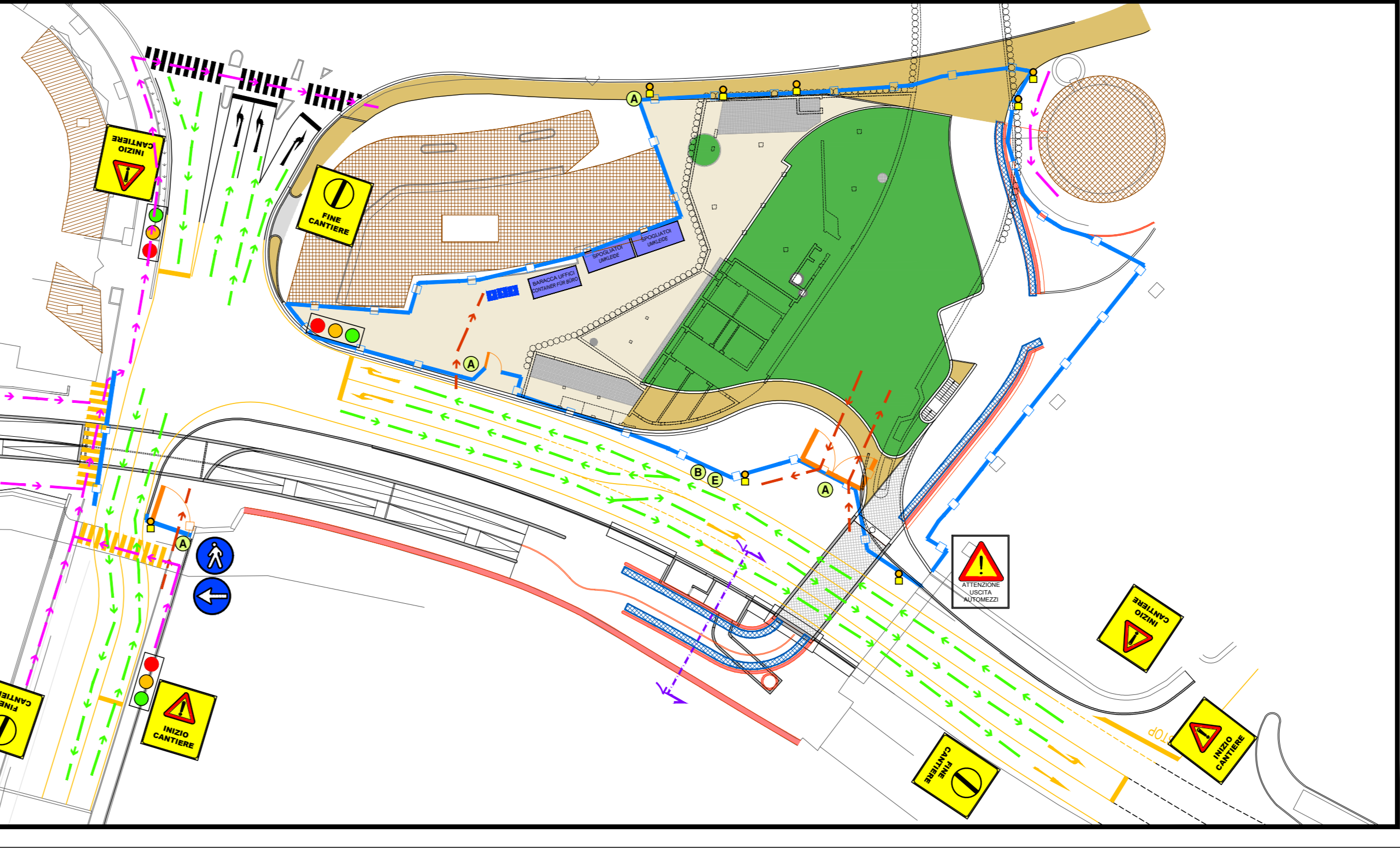
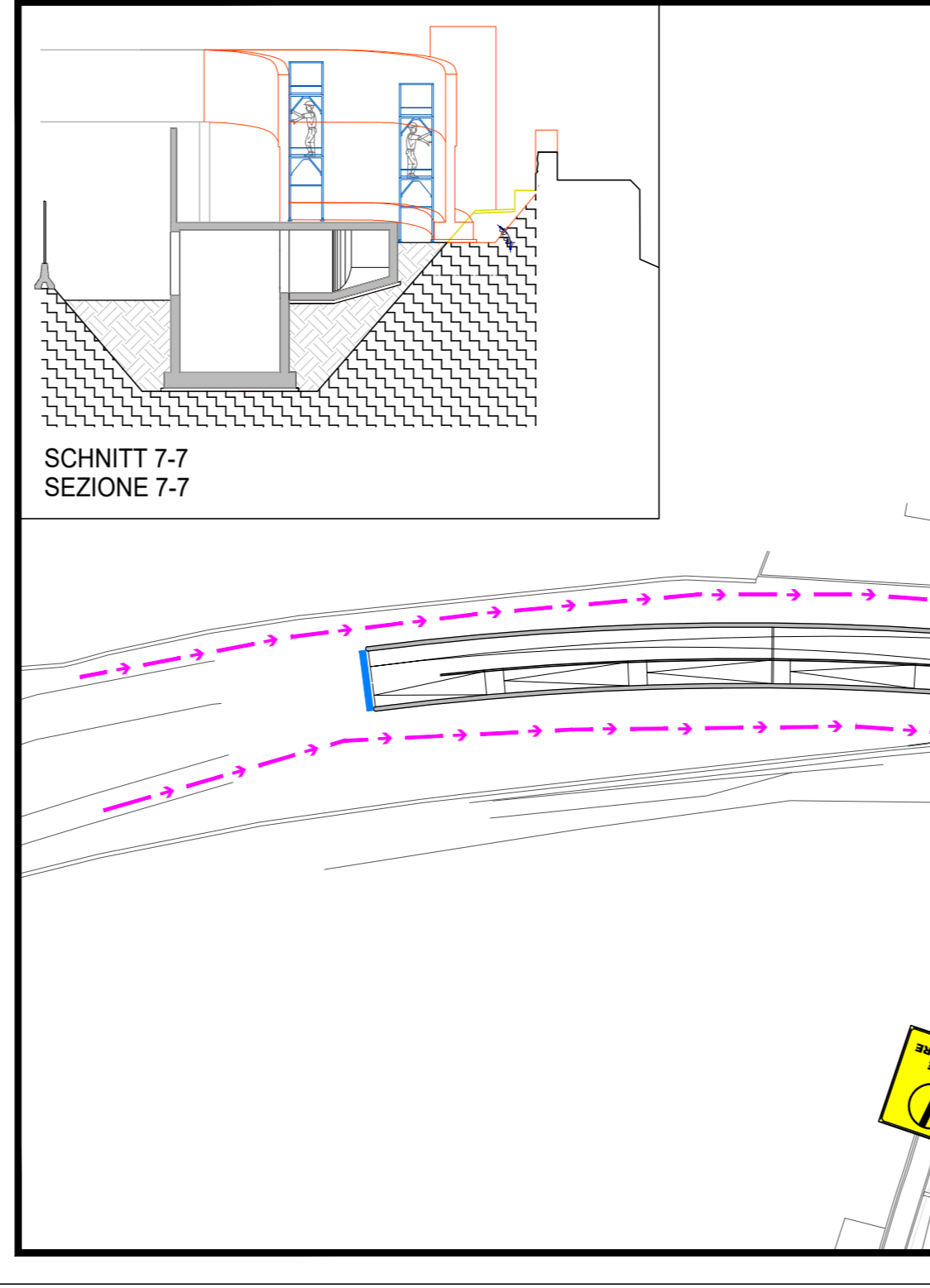
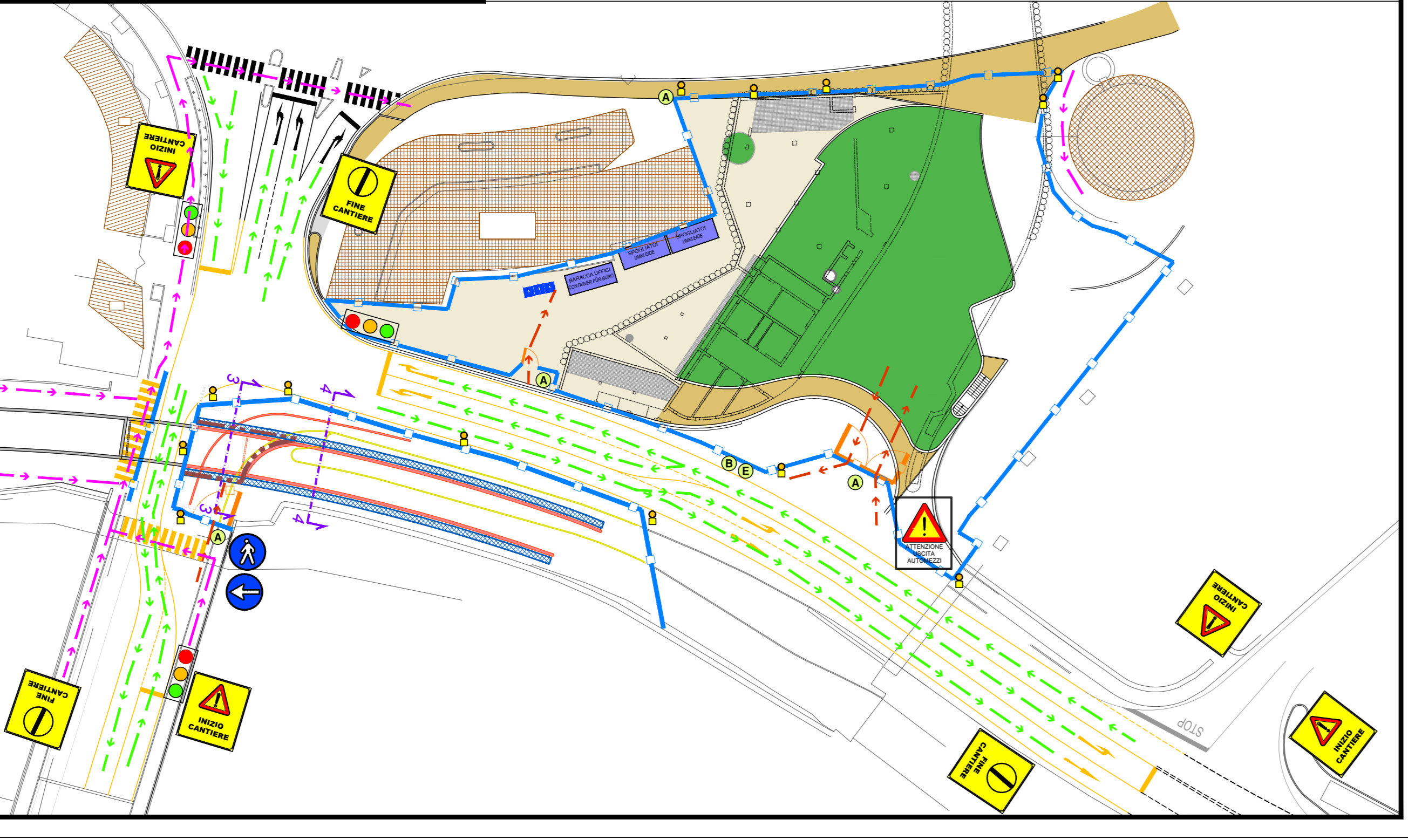
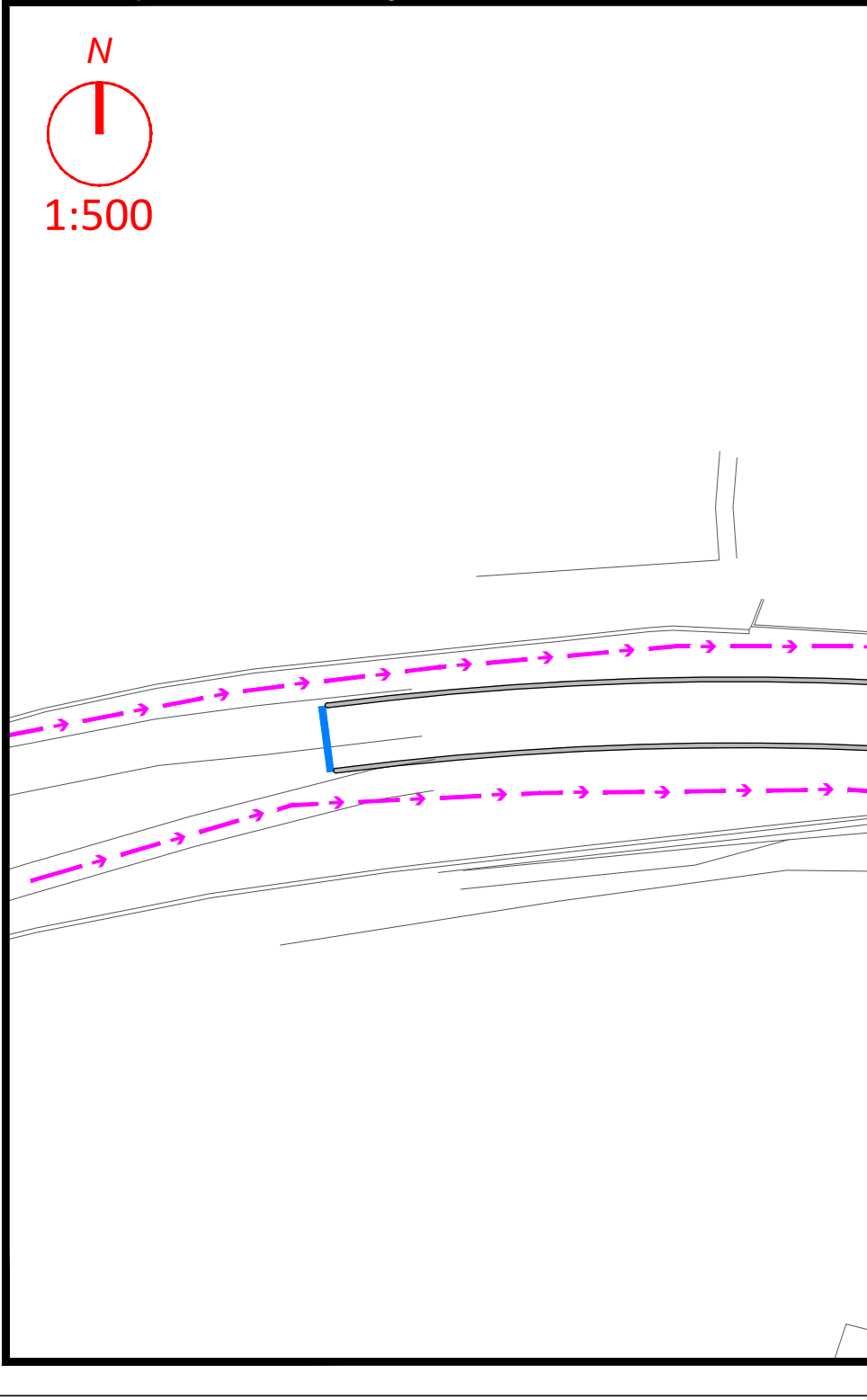
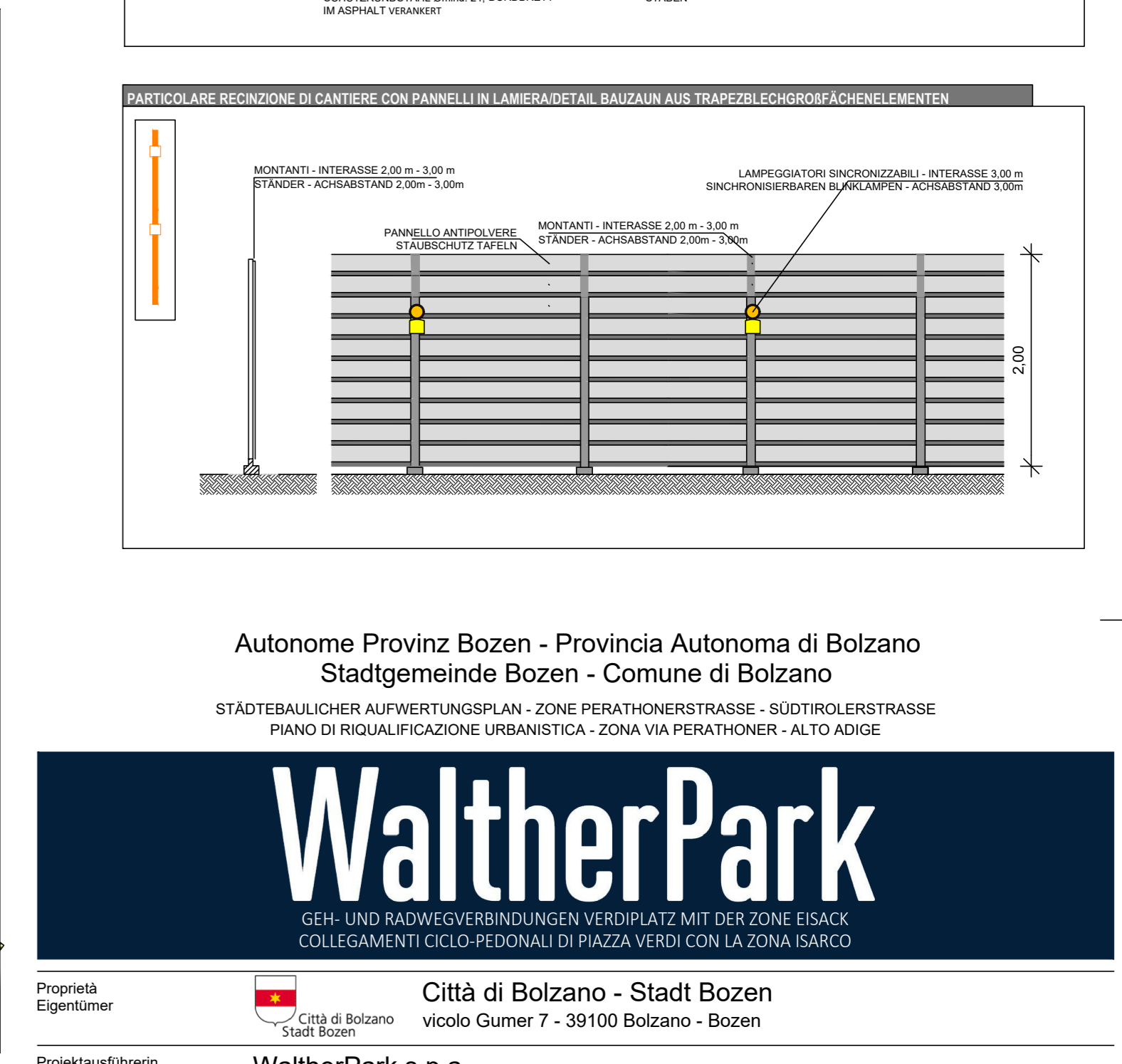
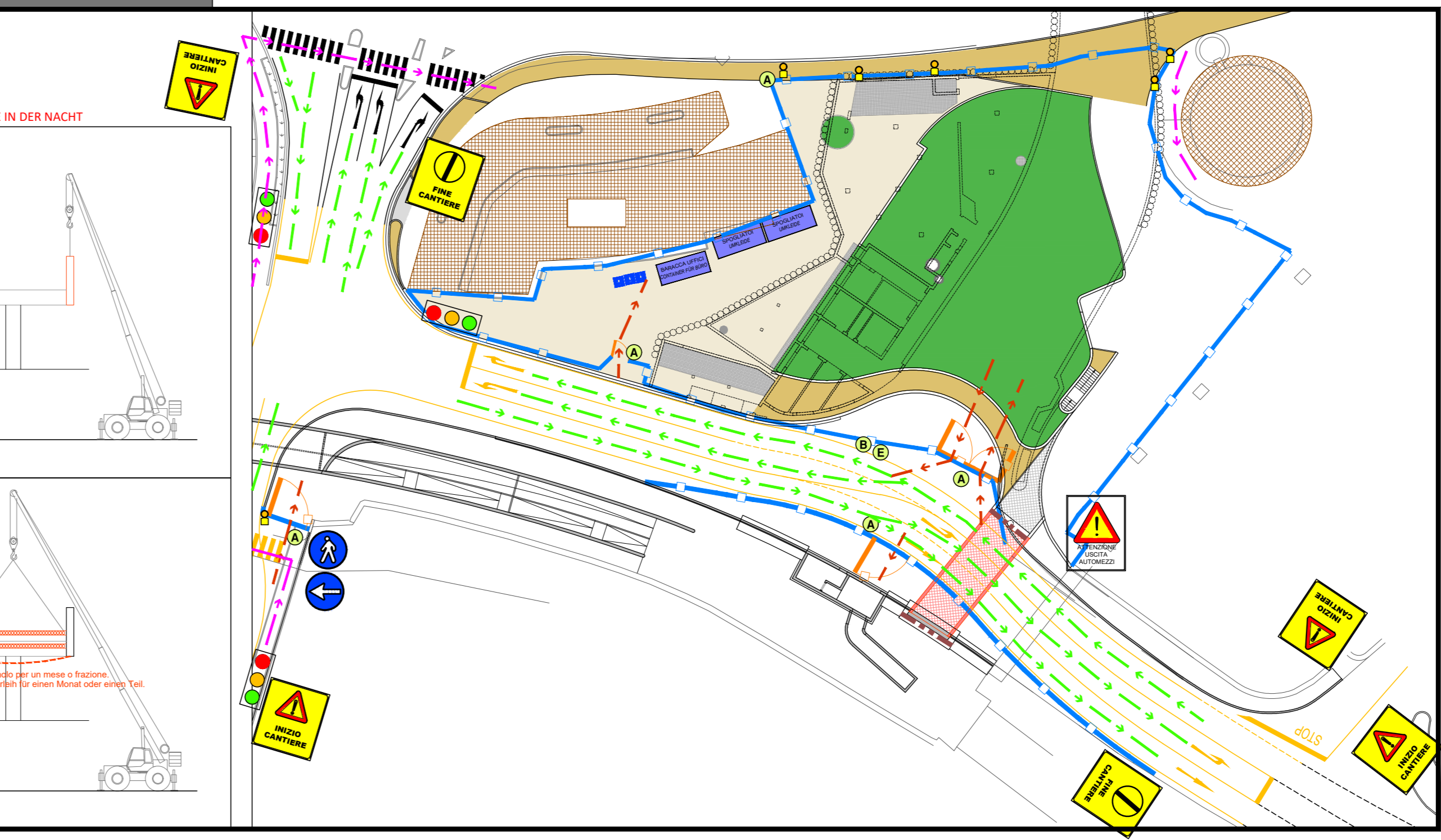
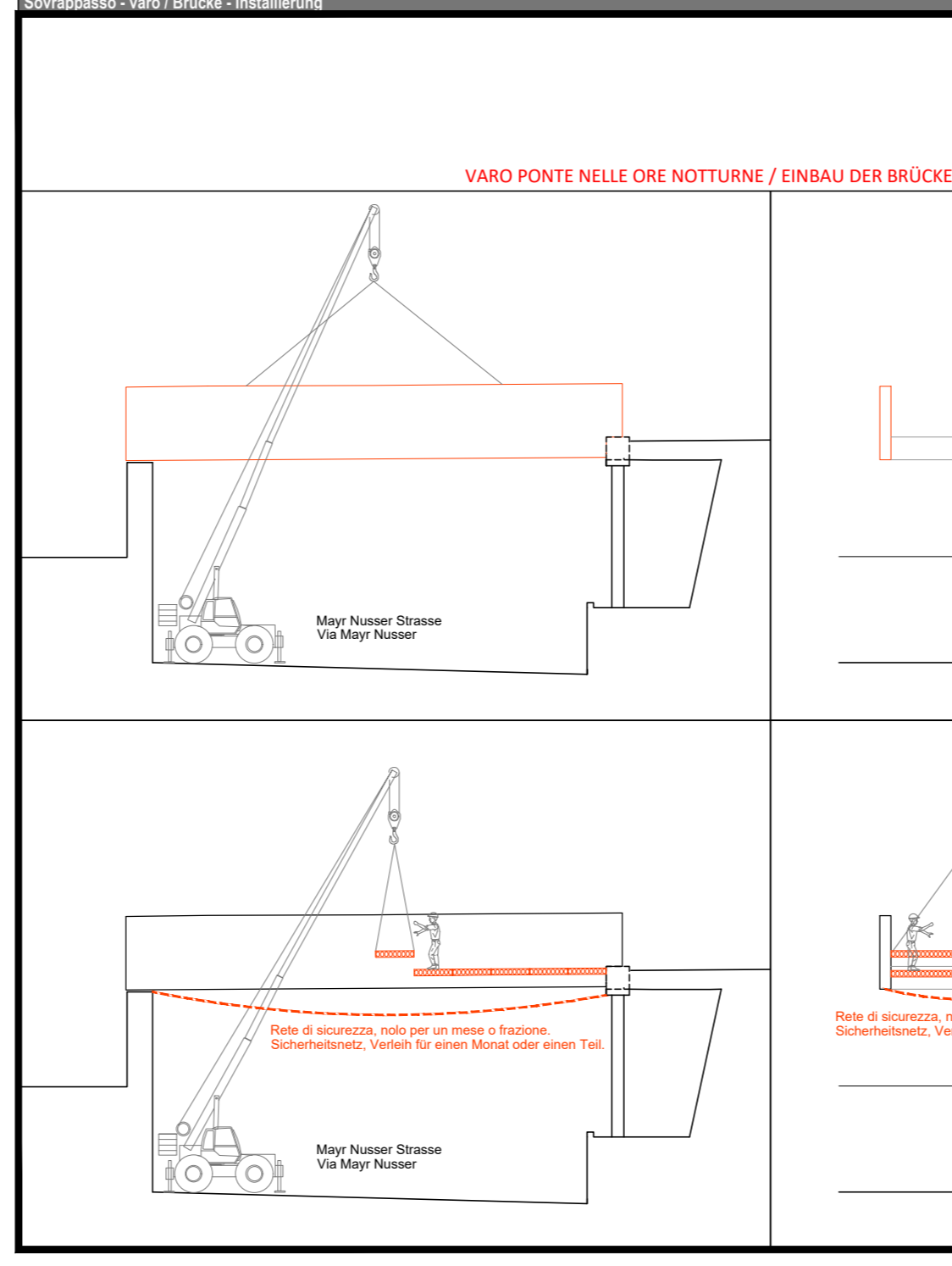
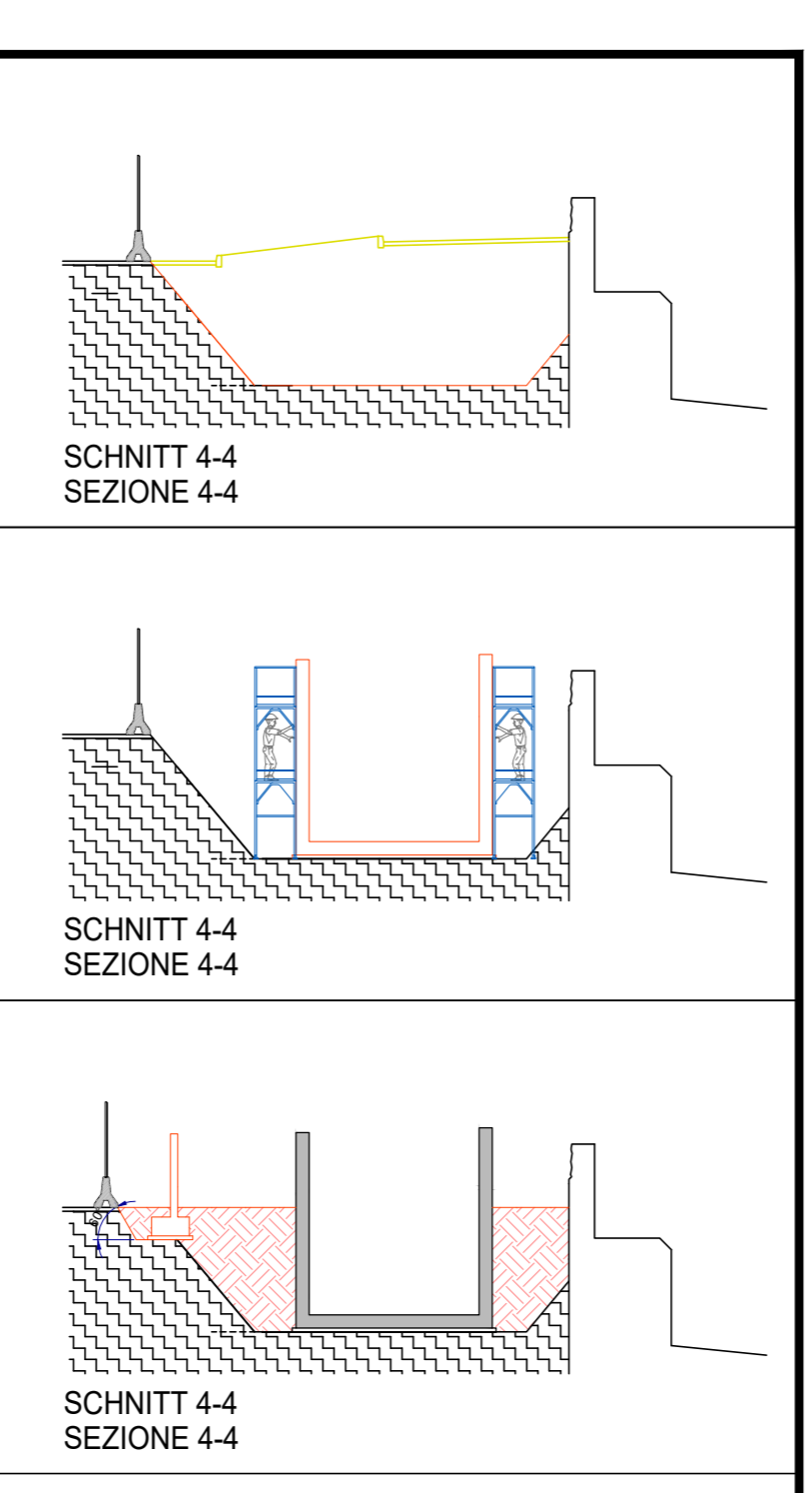
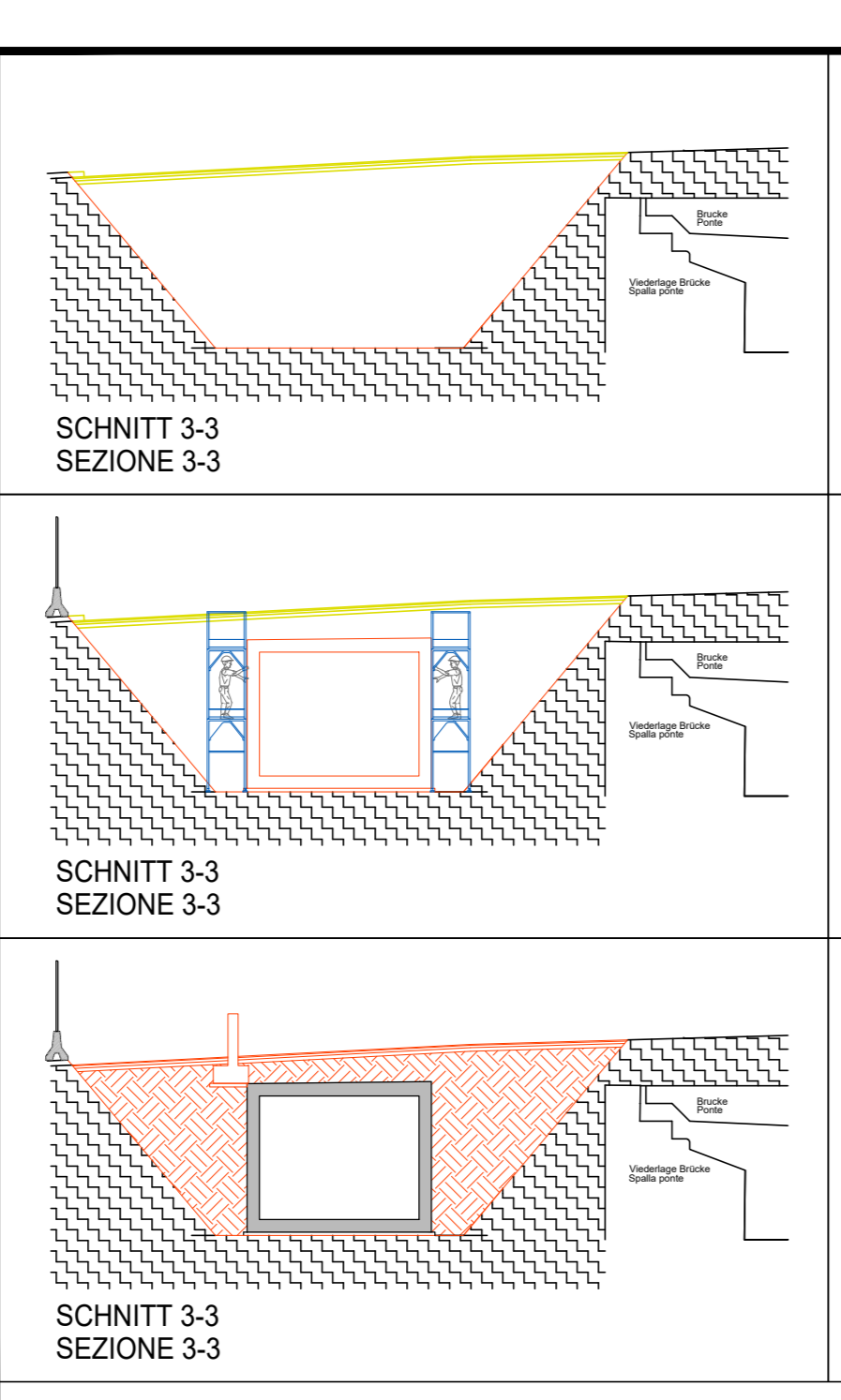
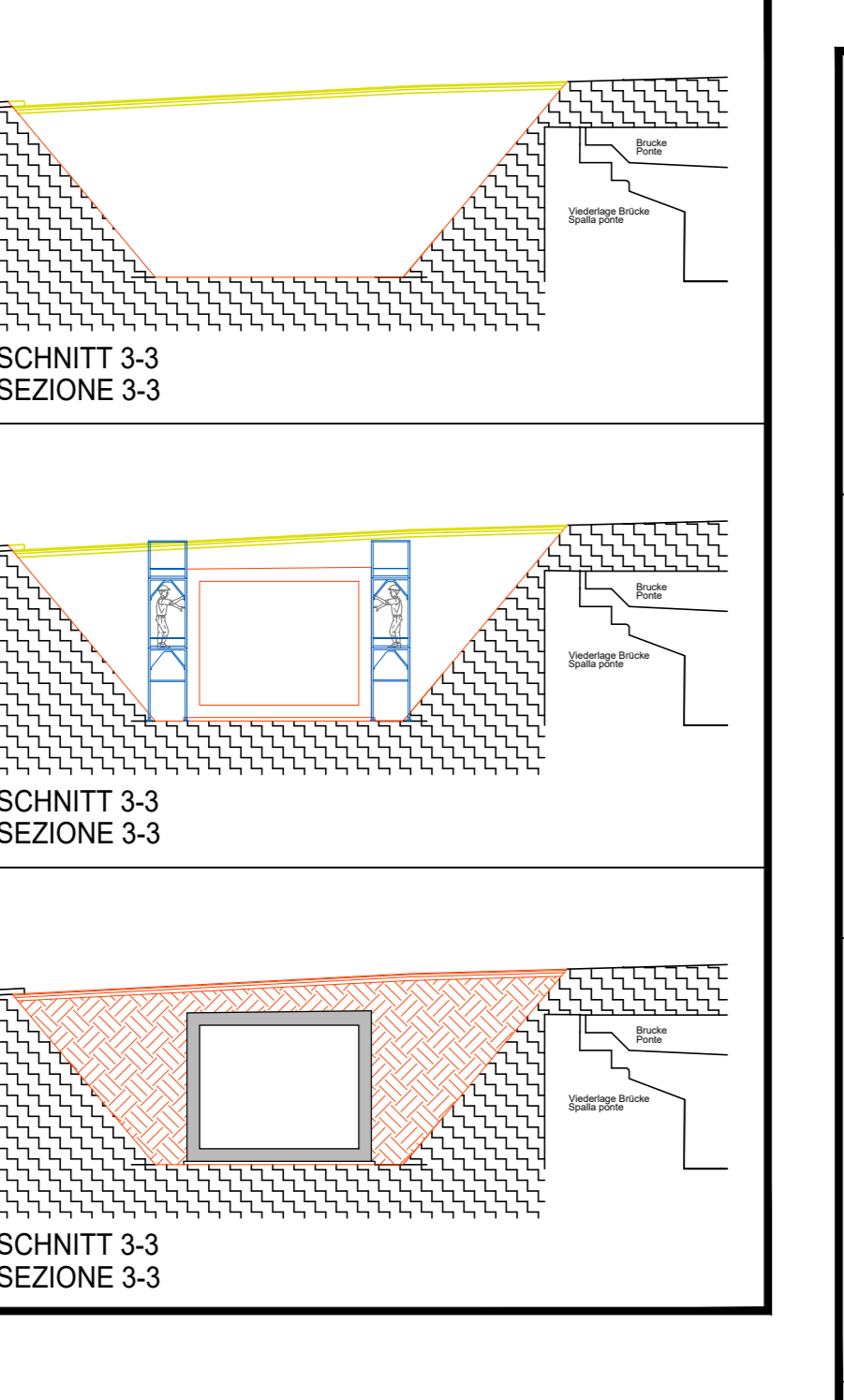
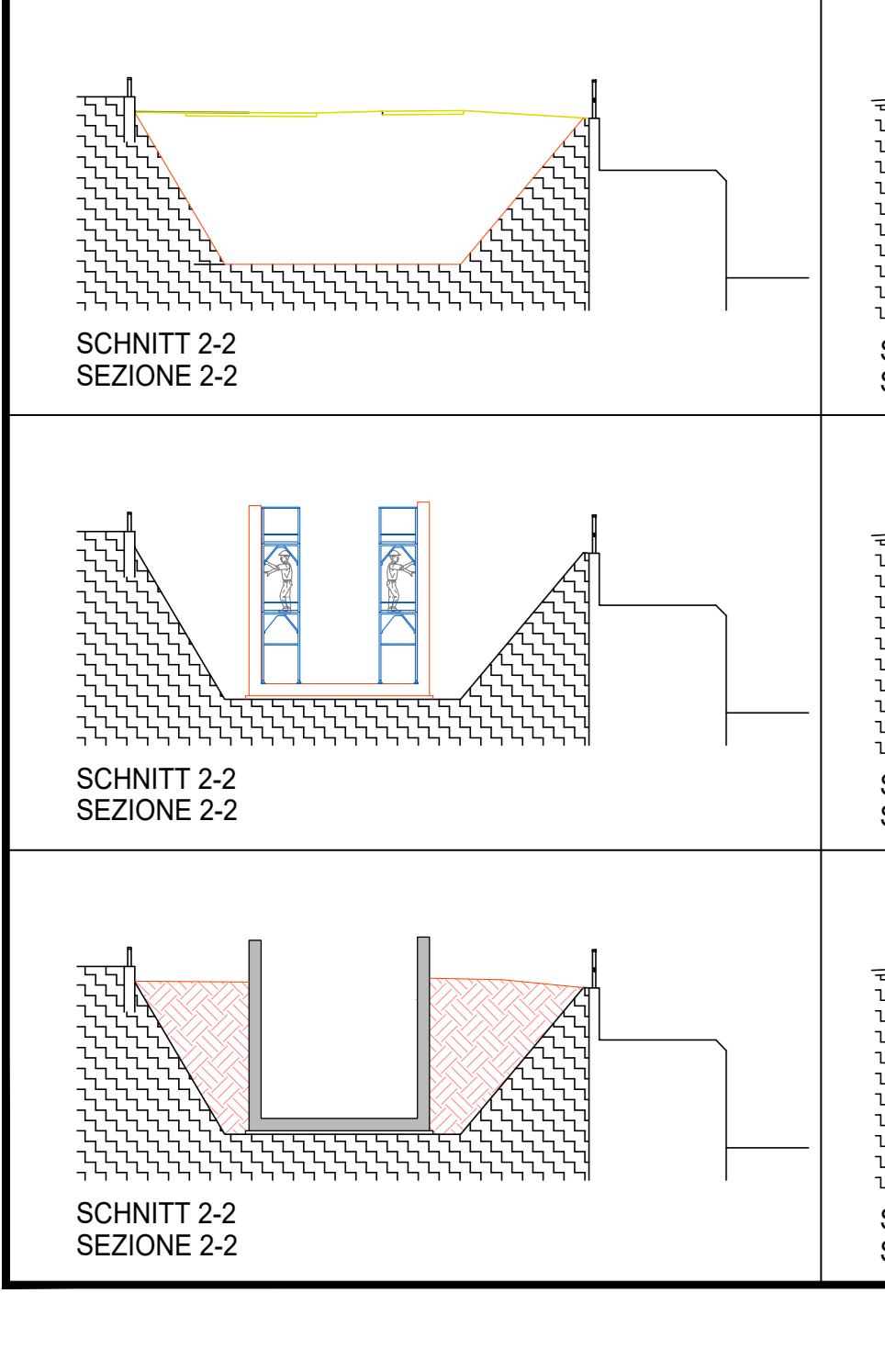
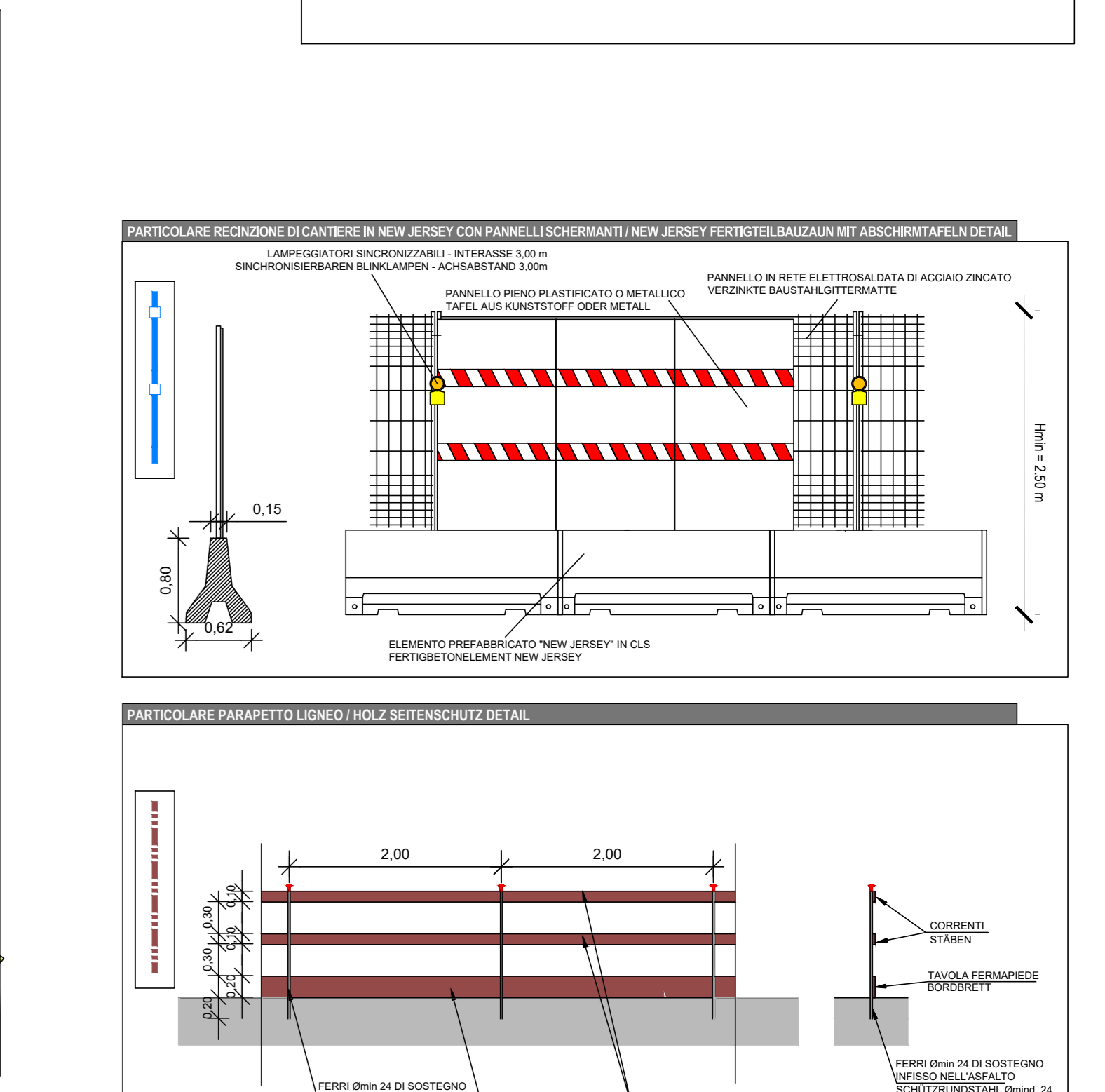
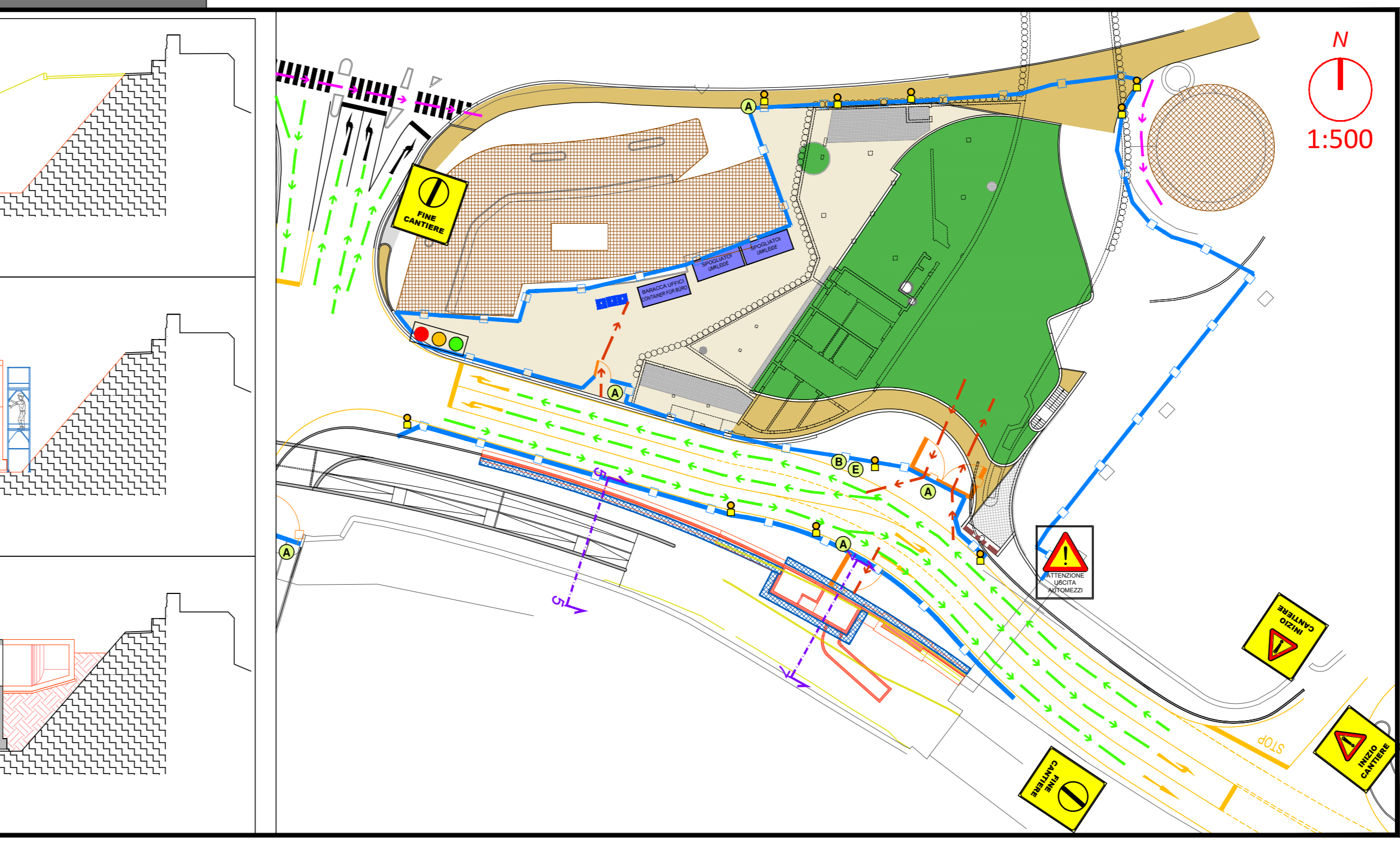
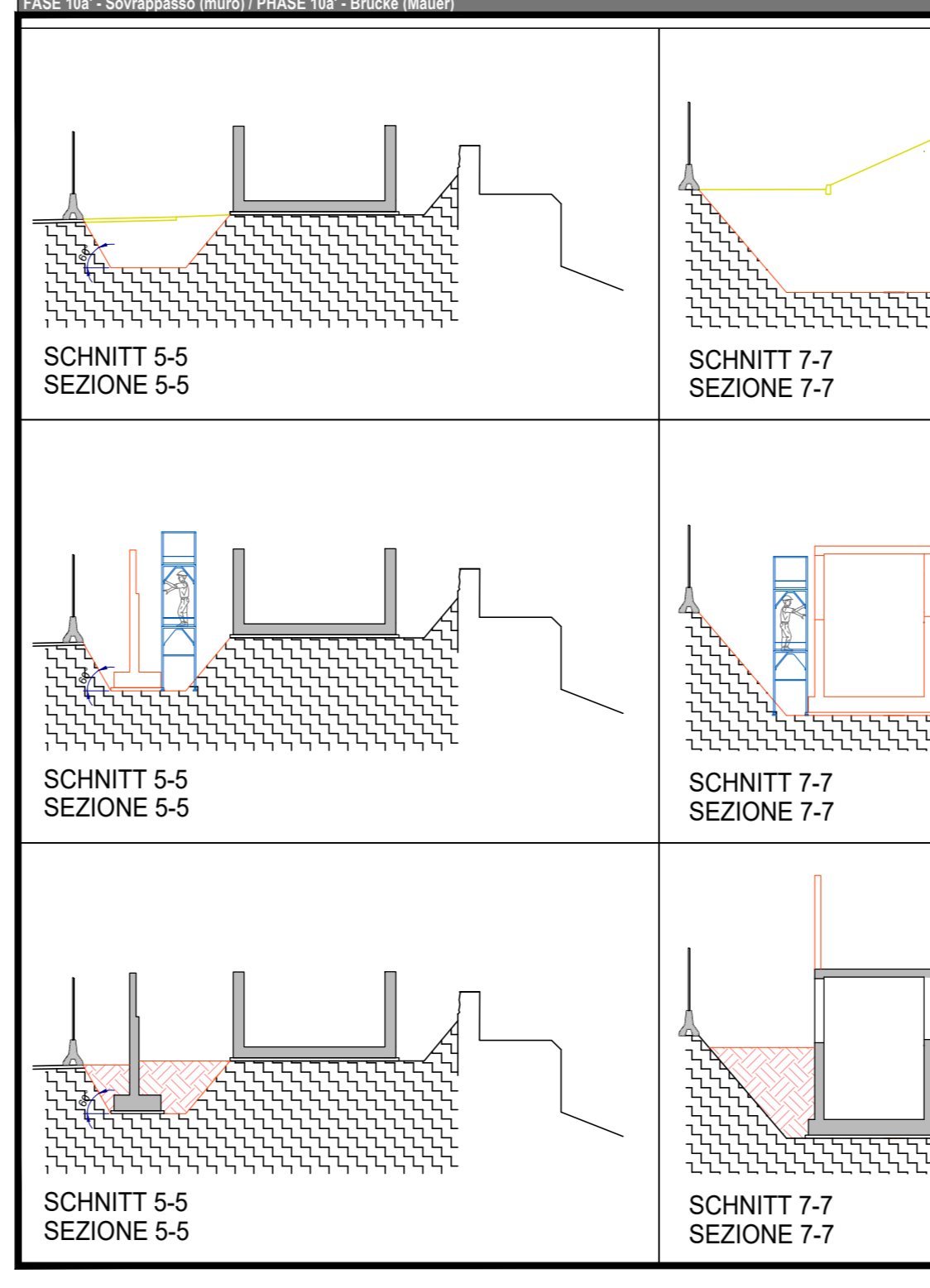
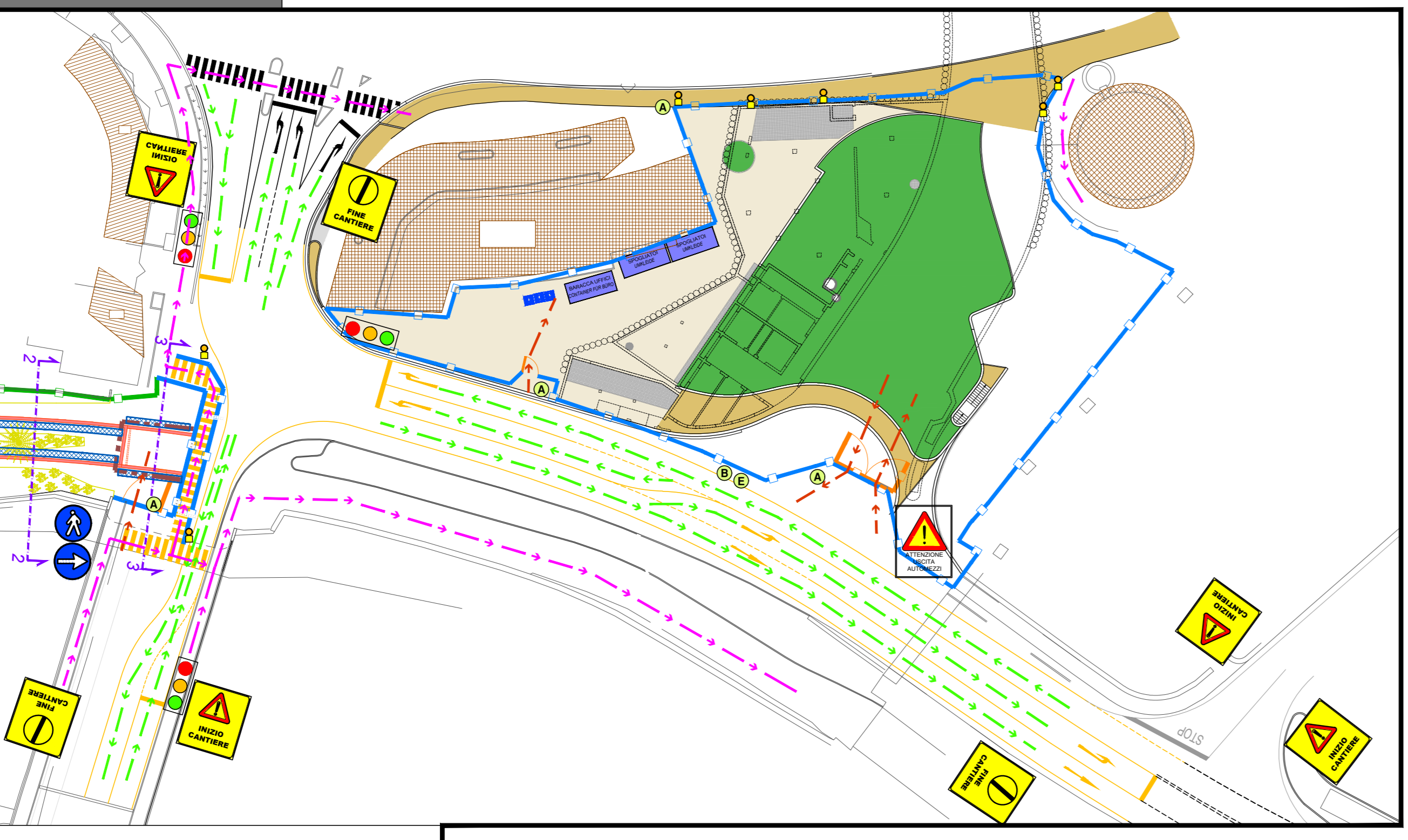
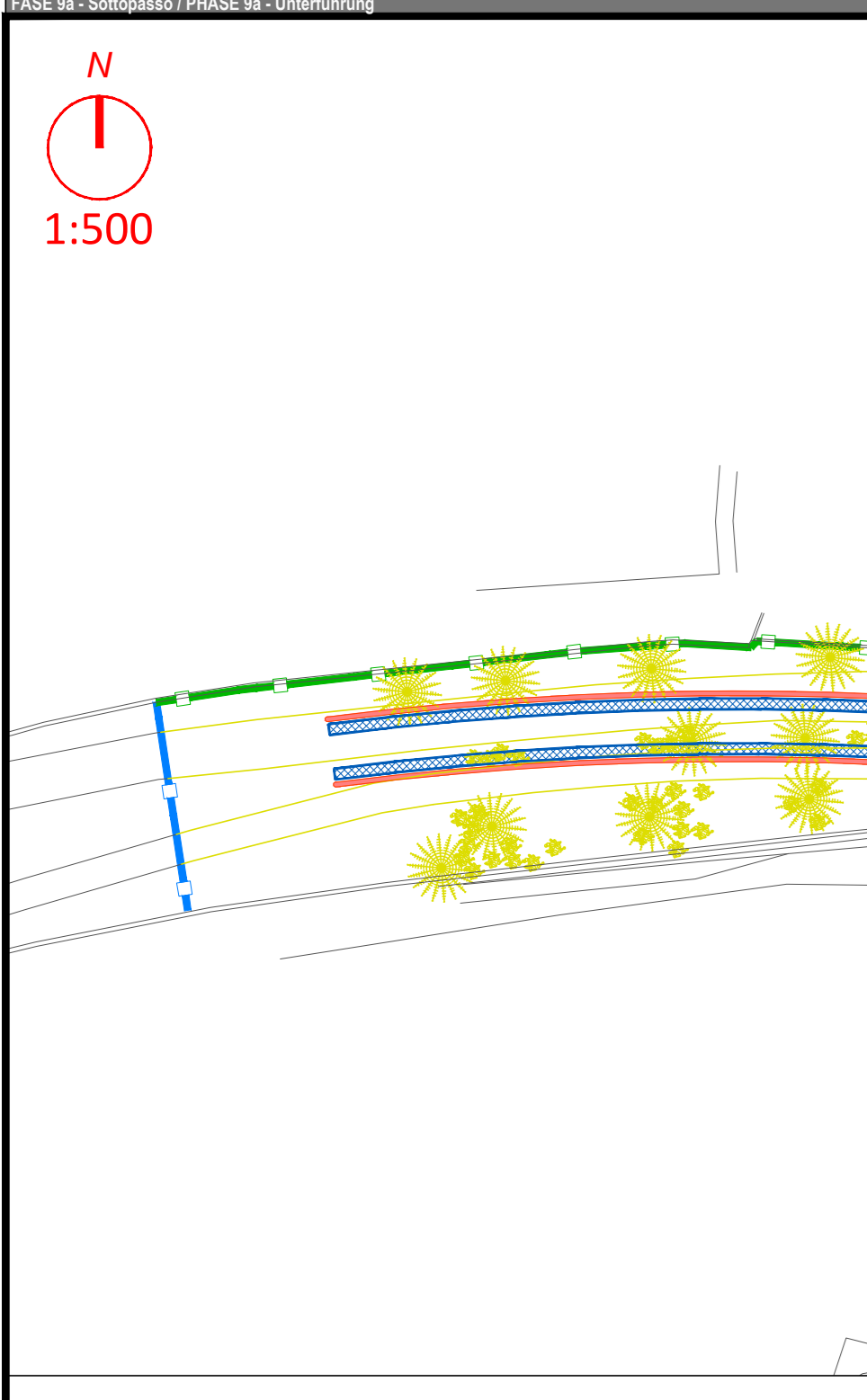

Autonome Provinz Bozen - Provincia Autonoma di Bolzano
 Stadtgemeinde Bozen - Comune di Bolzano
 STADTBÜRO FÜR URBANENTWICKLUNGSPLAN - ZONE PERATHONERSTRASSE - SÜDTIROLERSTRASSE
 PIANO DI RIQUALIFICAZIONE URBANISTICA - ZONA VIA PERATHONER - ALTO ADIGE

WaltherPark

GRUPPA DI EDIFICI E SERVIZI PER IL CICLO IN ZONA VERDE CON LA ZONA PARCO

Progettista: **City di Bolzano Stadt Bozen**
 Città di Bolzano - Stadt Bozen
 vicolo Gurner 7 - 39100 Bolzano - Bozen

Progettista/Architetto: **WaltherPark s.p.a.**
 m SIGMA una Gesellschaft der SIGMA Gruppe | una Società del Gruppo SIGMA

General Contractor / Projektmanagement: **ICM Italia General Contractor Srl**
 Waltherplatz | piazza Walther n. 22 | 39100 Bolzano - Bozen

Generalplanner / Projektista generale: **DMA ITALIA s.r.l.**
 Waltherplatz | piazza Walther n. 22 | 39100 Bolzano - Bozen

Planungsteam / Team di Progettazione: **ATA engineering**, **planpunkt**, **in.ge.na.**

ORDINE DEGLI INGEGNERI DELLA PROV. DI TRENTO
 dott. ing. **AMADORI**
 professione n. 360 N. 360

Stellenbene: Landschaftsarchitekten
 Architekturbüro P. J. J. J. J.
 0-10000 Bozen

Stempel Gemeinde

Planungsphase / Fase: **AUSFÜHRUNGSPROJEKT - PROGETTO ESECUTIVO**

Planinhalt / Descr. Tav.: **Sicherheit Lageplan Bauphasen**
 Planimetria Sicurezza Fasi di lavoro

Plankodierung / Cod.: -

Planart / Topologie: **Sicherheit / Sicurezza**

Maßstab - Scale: 1:500

Datum - Data: **November/Novembre 2018**

Plannummer - nr. Tav.: **H.04.01**